

おいしく、楽しく、
身体のはがア
「コロコロ」
健康にー

美里野菜
果物



自然の素材を生かした
絶品パンに満たされて

Boulangerie 斤屋 (きんや)

BAKERY GOURMET

小麦やバターの方醇な香りが漂う、可愛い
佇まいのパン屋さん。オーソドックスなパン
から旬な食材を使用したパンなど、素朴なが
らの味わい深い色とりどりのパンが並ぶお
店です。人気の食パンは早い時間に売り切
れることが多いので、予約がおすすめです。

美里町阿那志911-3
0495-71-6774
10:00~18:00
※売り切れ次第終了
月、木、金曜



古代豚



新鮮な素材ならではの
安心の味を楽しもう

古代豚白石農場

NET SHOP MEAT

古代豚工房は、埼玉県美里町の自家農場
で飼育した、古代豚のみを原料とし、ハム
やベーコンを手作りで製造しています。自
家農場の新鮮な古代豚を原料にすることで
着色料や防腐剤などを使用せず、その他の
添加物も極力少なくしています。

美里町白石1927-1
0495-76-1738
8:00~16:30
月曜



エゴマ ブルーベリー

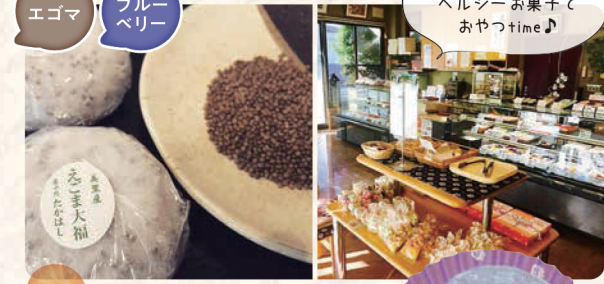

名産品を使った
ヘルシーお菓子で
おやつtime♪

菓子処たかはし

SHOP SWEETS

美里町にある老舗の和菓子店。ブルーベ
リーやエゴマなど地元美里町産の素材を
取り入れた美味しいお菓子を製造・販売し
ています。老舗ならではの伝統の味を守り
つつヘルシーな素材で作るお菓子で、美里
を丸ごと味わってみてはいかがでしょうか？

美里町阿那志229-4
0495-76-0047
8:00~16:30
月曜



ダチョウ



ヘルシーなダチョウの
お肉を食卓に！

美里オーストリッチ

ファーム MEAT BEAUTY

固くてケセが強いイメージを覆す、ヘルシー
だけどもで高級和牛のような食感を持つ
オーストリッチ(ダチョウ)肉。農場併設の直
売所ではダチョウ肉、ダチョウ食卵、オース
トリッチ革製品、化粧品などの購入が可能
なほか、本物のダチョウにも会えちゃっ！

化粧品も!? 豊富な品揃え!

美里町白石1334-2
0495-71-6838
10:00~15:00
土日祝

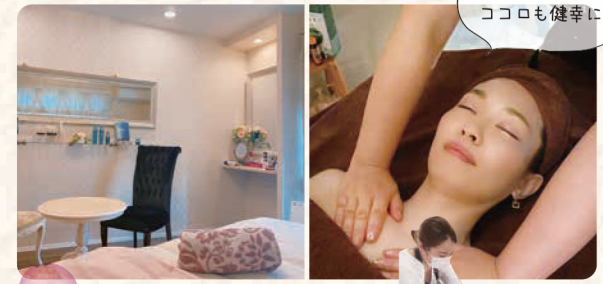

自分磨きで
ココロも健康に

MERCI (メルシー)

BEAUTY

完全個室の癒しの空間でエステ、マッサー
ジ、まつ毛エクステーションを体験できるお
店です。のどかな自然に囲まれた美里町で、
仕事や家事などの忙しさを忘れて、身も心も
癒されてみませんか？ 芯から美しくなれば、
心から健康になれるはず！

美里町木部219-1
090-3510-8463
8:00~22:00
※予約制
不定休



適度な運動を
習慣にしよう

ウォーキングロード

(サイクリングロード)

EXERCISE NATURE

美里町には美しい里山と歴史溢れる情
景を楽しみながら健康になれるコースが
揃っています。爽やかな風を頬にうけな
がら、ウォーキングやサイクリングで気持
ちの良い汗を流してみませんか？



美里のスポット&名産品で
ココロも
カラダも
健康に



様々な施設を
活用して健康に！

遺跡の森総合公園 EXERCISE CULTURE NATURE

スポーツと学びの公園。遺跡の森総合公園は、健康・文化の核
として木部・甘粕地区に整備された公園です。広い敷地には、
遺跡の森館や多目的グラウンド、テニスコート、コミュニティセン
ターなどたくさんの施設が集まっています。

美里町大字甘粕343
0495-76-3431(コミュニティセンター)



【遺跡の森総合公園施設一覧】



近い!すぐそこ!

東京都心から車で

約90分の美里町



埼玉県
Saitama

車

関越自動車道

- 本庄児玉ICから約15分
- 花園ICから約20分
- 寄居スマートICからすぐ
- └ 練馬—寄居スマートIC 約60分
- └ 高崎—寄居スマートIC 約30分

電車

- JR高崎線
 - 【下り】上野駅～本庄駅(約90分)
 - 【上り】高崎駅～本庄駅(約20分)
- JR八高線
 - 【下り】八王子駅～松久駅(約100分)
 - 【上り】高崎駅～松久駅(約35分)
- 上越新幹線
 - 東京駅～本庄早稲田駅(約50分)
- 東武東上線
 - 池袋駅～寄居駅(約90分)

発行/埼玉県美里町 総合政策課まち創生係

〒367-0194埼玉県児玉郡美里町大字木部323-1

TEL 0495-76-1114(直通)



2021年11月発行

美里町は、埼玉県の北西部に位置し、都心から約80km、電車で約1時間半圏内という都心部からの交通アクセスに優れたまちです。2021年には関越自動車道の寄居パーキングエリアに寄居スマートICが開通し、各方面へのアクセスが更に向上しています。

地形は東西に約5.5km、南北に約9kmと、縦に細長い形をし、総面積は、33.41km²、中央部以北の平坦地と、北部から南部へ向かって高度を増すならだかな丘陵地を形成しています。また、小山川、志戸川、天神川が流れ、自然豊かな田園風景の広がる環境にあり、気候は温暖で、小麦、野菜、果樹など、多様な農作物を栽培しています。



TO 東京
約60分
(最速)

TO 成田空港
約140分
(最速)

TO 羽田空港
約120分
(最速)