

にっこり えがおで

ほっこりするね



広報 みさと

美里町マスコット
ミクリン



11

Nov.2019
No.580

MISATO



パパ
ママ
の
ほ
っ
こ
り
な
ら
い
ね

第36回町民体育祭

- ・ 保育所入所申込みの受付が始まります (6ページ)
- ・ 個別健診が始まります (8ページ)



第36回

町民体育祭



町民体育祭

10月6日、清々

しい秋空のもと遺

跡の森総合グラ

ンドで第36回町民

育祭が開催され、

各字が優勝を目指

し熱い戦いを繰り

広げました。

まちの力に

町民体育祭での

応援や練習、競技

をとおして深まる

地域の親睦と連携

がいつかまちの力

になります。

北阿那志チームが優勝!!

祝優勝
北阿那志
チーム



今年度は、北阿那志チームが接戦の末、優勝の栄光を手に入れました。



スポーツ賞表彰

町民体育祭の開会式において、スポーツで優秀な成績をおさめたかたにスポーツ賞表彰を行いました。

今回は、平成30年9月1日から令和元年8月31日の間に行われた大会で優秀な成績をおさめた7名が受賞されました。受賞者の皆さんの、今後ますますのご活躍を期待します。

【敬称略】



氏名	鈴木理菜
競技種目	① 駅伝 (第8区) ② 陸上 (3,000m)
大会実績	① 皇后盃第37回全国都道府県対抗女子駅伝競走大会 第3位 ② 学校総合体育大会埼玉県予選会 (陸上競技の部) 第4位

氏名	青柳隆虎
競技種目	野球
大会実績	第101回全国高等学校野球選手権大会 埼玉大会優勝

氏名	青柳悠成 篠崎拓哉 新井敢大 及川空樹 安藤達宣
競技種目	軟式野球
大会実績	第22回笹尾晃平杯中学生野球大会 準優勝



【成績結果】

優勝：北阿那志

2位：小茂田

3位：北十条

順位	行政区	得点	順位	行政区	得点
1	北阿那志	49.25	13	猪俣	32.45
2	小茂田	47.40	14	湯本	31.50
3	北十条	45.25	15	根木	29.55
4	下児玉	44.55	16	円良田	28.35
5	関	44.00	17	中里	28.35
6	駒衣	43.45	18	湯栃	27.55
7	沼上	43.35	19	甘粕	25.55
8	南十条	41.70	20	古郡	22.70
9	広木	37.10	21	白石	22.60
10	大仏	36.25	22	野中	19.20
11	木部	36.15	23	小栗	18.10
12	南阿那志	34.95			

※総合得点が同点の場合、字別リレー、ボーナス種目、玉入れ、なわとびの順番で得点の高い行政区を上位としています。



一般会計歳入の内訳

歳入総額 50億4,284万7千円

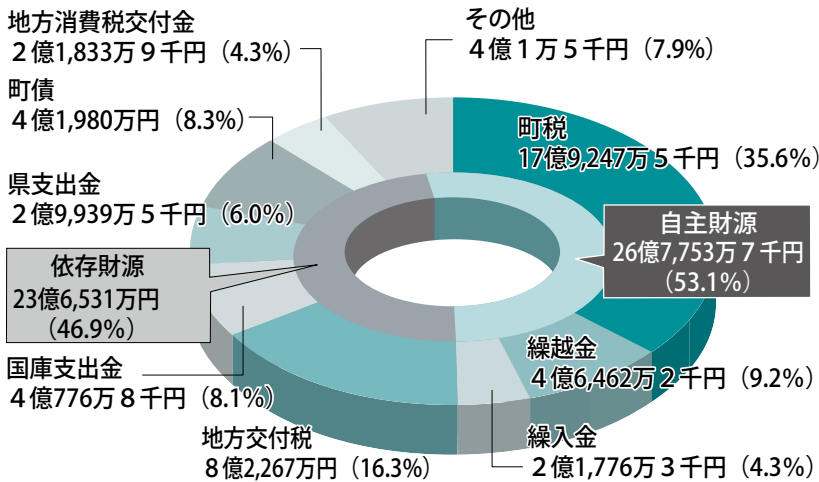

※その他の内訳
地方譲与税、ゴルフ場利用税交付金、分担金および負担金、使用料および手数料、諸収入など

平成30年度決算概要

美里町の財政状況について
お知らせします。

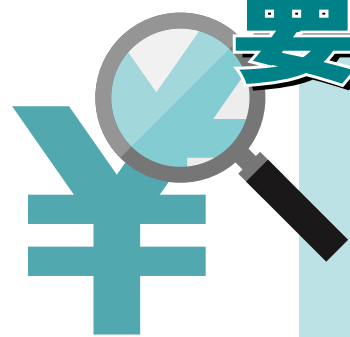

■歳入の状況

一般会計の歳入の総額は50億4,284万7千円となり、前年度と比べて1億5,631万8千円の増となりました。これは、防災倉庫建設事業費などに充てる町債が増加となり、また繰入金が増加したことが主な要因となっています。

町の主要な財源である町税は、固定資産税が9億8,313万2千円（対前年度283万5千円の増）、町民税が6億8,558万3千円（対前年度921万1千円の減）となり、町税全体で17億9,247万5千円（対前年度1,152万2千円の減）となりました。この町税などの自主財源は歳入全体の53.1%を占めています。そのほか、地方交付税、国庫支出金、県支出金、町債などの依存財源で歳入は構成されています。

健全化判断比率

財政の健全度がどの程度の水準であるかを表します。

4つの指標のうち1つでも早期健全化基準を超えると、自主的な改善計画を策定し、健全化を図ることになります。

美里町では、いずれの指標も基準を下回りました。

指標の名称	実質赤字比率	連結赤字比率	実質公債費比率	将来負担比率
美里町の健全度	黒字	黒字	5.7%	22.3%
早期健全化基準	15%	20%	25%	350%

■実質赤字比率

一般会計等の赤字額が、どの程度あるかを示しています。

■連結赤字比率

町の全ての会計の赤字額が、どの程度あるかを示しています。

■実質公債費比率

町の標準的な収入のうち、どの程度借金の返済に充てているかを示しています。

■将来負担比率

借金の残高など町が将来負担しなければならない額が、町の標準的な収入の何倍あるかを示しています。

用語の説明

- 自主財源
町税など町が自分で確保できる財源です。歳入に占める自主財源の割合が高いほど、自主性が高まり、財政も安定します。
- 依存財源
国や県から交付される財源や町債などがこれにあたります。
- 町税
皆さんに納めていただいた税金です。固定資産税（54.9%）、町民税（38.2%）、町たばこ税（4.6%）、軽自動車（2.3%）から構成されています。
- 繰越金
前年度の一般会計剰余金を繰り越したお金です。
- 地方交付税
所得税や酒税などの国税から、町の財源不足を補てんするために交付される、使い道の制限がない財源です。
- 国庫支出金・県支出金
児童手当など特定の事業を行うために国や県から交付された財源です。
- 町債
町がおこなう借金です。

主な事業と決算額（一般会計）

「教育・文化」に関する事業

◎各小中学校ブロック 塀等修繕工事	1,195万6千円
◎中学校学習支援員設 置事業	581万4千円
◎体育施設改修事業	313万2千円
◎スクール・サポート・ スタッフ配置事業	79万2千円
◎巡回相談員配置事業	39万1千円
◎中央公民館トイレ改 修事業	39万円

「産業」に関する事業

◎起業支援事業	27万5千円
◎町内農産品販売促進 事業	6千円

「保健・医療・福祉」に関する事業

◎ミムリン健康ポイント 事業、げん(減)きに エン(塩)ジョイ歩き マッスル事業	2,475万9千円
◎自殺対策推進計画策 定事業	91万8千円
◎就労相談事業	11万1千円

「街づくり」に関する事業

◎スマートIC整備事業	1億175万3千円
◎地方創生推進事業 (道整備交付金)	6,540万1千円
◎地域活性化施設検討 事業	422万3千円

「生活環境」に関する事業

◎防災倉庫建設事業	1億5,934万9千円
◎消防団装備充実強化 事業	2,525万円
◎林道整備事業	2,019万5千円
◎定住促進住宅奨励事業	850万円

「行政」に関する事業

◎ふるさと納税事業	1,421万5千円
◎公共施設個別施設計 画策定事業	731万2千円

問合せ＝総合政策課 財政係
☎76-1114

一般会計歳出の内訳

歳出総額 46億750万2千円

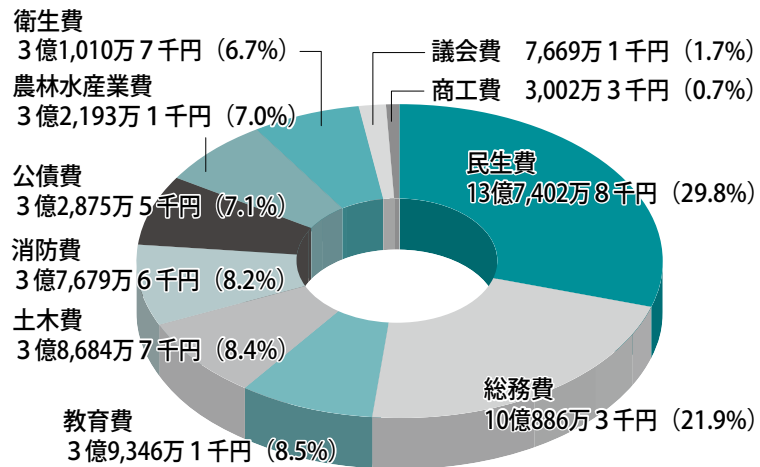

歳出の状況

一般会計の歳出の総額は46億750万2千円となり、前年度と比べて1億8,559万5千円の増となりました。これは、防災倉庫建設事業や各小中学校ブロック塀等修繕工事などが要因となっています。

上のグラフは、歳出の内訳を目的別に表したものです。民生費の高齢者や障がい者、子育て支援事業などの経費が13億7,402万8千円で最も大きな割合を占めています。

特別会計・企業会計の決算額

会計区分	歳入	歳出
国民健康保険	13億6,274万円	13億1,789万9千円
住宅資金貸付事業	690万6千円	—
下水道事業	4,742万8千円	4,288万4千円
農業集落排水処理事業	2億8,007万4千円	2億6,059万9千円
介護保険	10億3,578万6千円	10億388万5千円
後期高齢者医療	1億1,494万6千円	1億1,458万2千円

※特別会計とは、保険料等の特定収入により事業を運営する会計です。

企業会計区分	収入	支出
水道事業	(収益的収支) 3億1,968万7千円 (資本的収支) 1億4,349万4千円	2億5,254万3千円 2億3,537万7千円

町民1人あたりでみる決算額

民生費	12万2千円	公債費	2万9千円
総務費	9万円	農林水産業費	2万9千円
土木費	3万4千円	消防費	3万4千円
教育費	3万5千円	議会費	7千円
衛生費	2万8千円	商工費	3千円

合計41万1千円

※平成31年3月31日の
人口11,217人で算出

令和2年度4月からの 保育所入所申込みの受付が始まります。

1. 申込みできるかたは…

令和2年4月1日を基準として、児童の保護者のいずれもが下記のいずれかの事由により、保育所での保育を必要とするかた（保育の必要性が認められる場合）です。

※新規入所、継続入所のいずれのかたも申し込みが必要です。

【保育の必要性の認定基準】

- ① 1か月当たり48時間以上の労働に従事していること
- ② 妊娠中または出産後間がないこと
- ③ 病気、負傷、精神・身体障害を有していること
- ④ 同居または長期入院などをしてしている親族を常時介護または看護していること
- ⑤ 震災、風水害、火災その他の災害の復旧にあたってしていること
- ⑥ 求職活動（起業の準備を含む）を継続的に行っていること
- ⑦ 学校、専修学校、各種学校などに在学していること
- ⑧ 職業訓練を受けていること
- ⑨ 児童虐待のおそれがあると認められること
- ⑩ 配偶者からの暴力のおそれがあると認められること
- ⑪ 育児休業取得中に、すでに保育所を利用している児童の継続利用が必要であると認められること

2. 申込方法

右記の【申込書一式】に必要事項を記入し、受付期間中に受付窓口へ提出してください。

■受付期間・時間

11月5日(火)～22日(金)

午前8時30分～午後5時15分

※土・日を除く【期限厳守】

※町外の保育所を希望するかた（継続入所のかたを含む）は、調整が必要となるため、受付期間内であっても早めに提出してください。

■受付窓口

住民福祉課 戸籍福祉係

■申込書の配布・時期

◎新規入所のかた

11月から、受付窓口で配布します。

◎継続入所のかた

11月から、保育所をとおして配布します。

【申込書一式】

- ① 施設型給付費・地域型保育給付費等支給認定申請書（現況届）・保育所入所申込書（申込書）
- ② 保育の必要性を証明する書類（保護者のいずれについても、次の事由が該当する場合）
 - ◆ 就労、育児休業を理由とするかた
⇒ 勤務（内職）証明・自営申立書
 - ◆ 妊娠・出産を理由とするかた
⇒ 母子手帳の写し
 - ◆ 病気、負傷、障害を理由とするかた
⇒ 医師の診断書（家庭での保育が困難であることが明記されているもの）と手帳などの写し
 - ◆ 介護・看護を理由とするかた
⇒ 医師の診断書と手帳などの写し（お持ちのかたのみ）
 - ◆ 在学、職業訓練を理由とするかた
⇒ 在学証明書など
- ③ 保育料口座振替納付依頼書（新規入所のかたのみ必要）

※未婚のひとり親家庭を対象に、利用者負担額（保育料）の算定において、寡婦（夫）控除のみなし適用を行います。詳しくは、お問い合わせください。

3. 町内保育園一覧

保育園名	定員	所在地 (電話番号)	保育時間		乳児受入
			標準時間 短時間	延長時間	
みざくら保育園(私立)	90名	阿那志625-1 (☎76-0068)	午前7:30～午後6:30 午前8:30～午後4:30	～午後7:00	生後6か月～
松久保育園(私立)	80名	駒衣109 (☎76-2306)	午前7:30～午後6:30 午前8:30～午後4:30	—	生後2か月～
みさと保育園(私立)	60名	白石1342-2 (☎76-1588)	午前7:30～午後6:30 午前8:30～午後4:30	—	生後2か月～
ようりん保育園(私立)	60名	下見玉545-28 (☎76-0921)	午前7:30～午後6:30 午前8:30～午後4:30	—	生後2か月～

問合せ＝住民福祉課 戸籍福祉係 ☎76-5132

「見守りボランティア」さん 大募集!!

小中学校の児童生徒の登下校時の安全と安心を支える、見守りボランティアにご協力いただけるかたを随時募集しています。

現在、見守りボランティアさんが不足しています。週1回からの活動でも大変助かりますので、幅広い年齢層の皆さまのご協力をお願いします。

子どもたちを温かい眼差しで見守り、安全・安心の地域を築いていきましょう!

曜日や時間は問いません。
皆さまの温かなご協力を
お待ちしております。

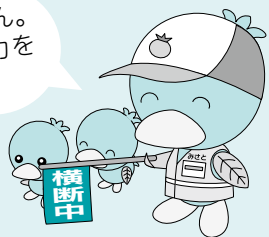

問合せ・申込み

松久小学校 ☎76-1355
東児玉小学校 ☎76-0335
大沢小学校 ☎76-0390
教育委員会事務局 学校教育係 ☎76-0201

子育て世代のご家庭へ

身近でできる幼児教育

幼稚園は、満3歳から小学校入学までの幼児のための教育機関で、幼児を保育し適当な環境を与えて、その心身の発達を助長し、集団生活を含めた小学校以降の学習の基盤をつくることを目的としています。

美里さくら幼稚園

美里さくら幼稚園では、就業しているかたや急用ができたかたのための「預かり保育」、未就園児と保護者を対象にした「あそびにきてね」、土曜日の自由登園「サタデーキッズ」、夏休み中の自由保育「サマースクール」など時代のニーズに合わせた様々なサービスを行っています。

また、満3歳で入園ができ、子どもの発育をみて4月を待たずに途中入園ができます。

- 対象年齢 満3歳～就学前まで
- 保育料 10月1日から幼児教育無償化が始まり、保育料・入園料が月額25,700円の範囲内で無償となります。ただし、そのほか実費負担があります。
- 申込期間 11月から受付開始
- 申込み・問合せ 美里さくら幼稚園 ☎76-0469

11月は「いじめ撲滅強調月間」です

埼玉県は、11月を「いじめ撲滅強調月間」に制定し、いじめの根絶に集中的に取り組んでいます。いじめにあたり、気が付いたりしたら、一人で悩まずご相談ください。

よい子の電話教育相談

【24時間365日対応】

子ども専用（18歳以下）※無料

☎#7300 ☎0120-86-3192

保護者専用 ☎048-556-0874

Eメール相談 soudan@spec.ed.jp

埼玉県警察少年サポートセンター

【月～土 午前8時30分～午後5時15分】

（祝日・年末年始除く）

少年用 ☎048-861-1152

保護者用 ☎048-865-4152

いじめ通報窓口

「いじめ」に関する通報

※いじめについての情報提供のみ受付

子どもスマイルネット

【毎日 午前10時30分～午後6時】

☎048-822-7007（祝日・年末年始除く）



小・中・高校生の「いじめ」に関する通報サイト

埼玉いのちの電話

【24時間365日対応】

☎048-645-4343

さいたまチャイルドライン

【毎日 午後4時～9時】

子ども専用（18歳以下）※無料

☎0120-99-7777

埼玉県こころの電話

心の健康や悩みに関する相談

【平日 午前9時～午後5時】

☎048-723-1447（祝日・年末年始除く）

子どもの人権110番

【平日 午前8時30分～午後5時15分】

☎0120-007-110（祝日・年末年始除く）



子どもの人権 SOS-eメール

問合せ＝埼玉県県民生活部青少年課 ☎048-830-2907

まだ間に合います！！



集団健診を受診できなかった

年に1回は、必ず健診を受診しましょう！

個別健診が始まります

個別健診の3つのポイント！

1 受診料無料



美里町では無料で受診できます！

2 都合に合わせて 選べる受診日



実施期間は約4か月！
期間中ならいつでも受診できます

3 選べる多くの 医療機関



実施医療機関は、全部で52か所。自分に合った病院を自由に選べます！

～個別健診（特定健康診査等）を受診するには～

今年度も個別健診を実施します。対象となるかたには受診券を郵送しました。この機会にぜひ受診してください。

対象者

- 今年度中に40歳～75歳になる美里町国保加入者
- 埼玉県後期高齢者医療制度の被保険者

対象とならないかた

- 集団健診（6、8月実施）を受診したかた
- 予防検診（人間ドック、または併診ドック）の助成制度を利用したかた
- 受診時に美里町国保、後期高齢者医療に未加入のかた

実施期間

11月11日(月)～令和2年2月29日(土)

実施医療機関

本庄市児玉郡内の指定医療機関
(受診券と同封の一覧表記載の医療機関)

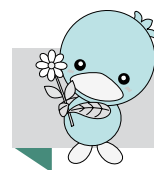

ミズウ
健幸ポイント事業

対象事業

受診までの流れ

- ①受診する日を決めてください。
- ②医療機関へ直接電話して申し込んでください。
- ③当日「受診券」と「保険証」を持参し受診してください。

受診料
無料

問合せ＝住民福祉課 保険年金係 ☎76-1366

参加者
募集

食べて健幸 楽習会



賢く食べる

楽しく学ぶ

元気に動く

自分のカラダは自分の食べたものでできています！
毎日食べる食事について、楽しく学習しましょう。

- ・減塩しているつもりでも、実際に減塩できていますか？
- ・1食分の野菜の量は足りていますか？
- ・自分の食事の適量は？

★1日にどのくらい塩分を摂っているかがわかる尿検査を実施します。

★調理実習で作って、食べてみましょう。

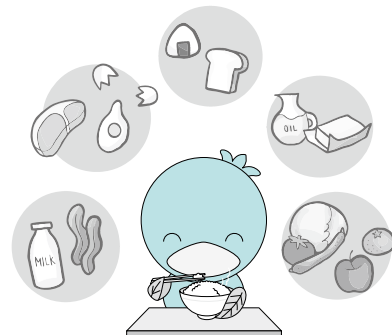

スケジュール	開催日	時間	内容	場所
検査①	12月9日(月)	午前8時30分～10時	尿検査提出	保健センター
講座	12月23日(月)	午前10時～正午	栄養講座	コミュニティセンター大ホール
実習①	1月22日(水)	午前10時～正午	調理実習	コミュニティセンター調理室
検査②	2月13日(木)	午前8時30分～10時	尿検査提出	保健センター
実習②	2月27日(木)	午前10時～正午	調理実習	コミュニティセンター調理室

【対象者】 20歳以上の町内在住のかた

【定員】 30名（全日程参加可能なかた優先）

【申込期間】 11月5日(火)～25日(月)

【申込方法】 電話または直接窓口にてお申し込みください。（先着順）

【その他】 ミムリン健幸ポイント事業の対象事業です。全日程参加すると500ポイント、改善するとボーナスポイントがつきます。

参加費 無料！

申込み・問合せ＝保健センター 健康増進係 ☎76-2855

町長コラム

130

台風19号

10月12日、日本列島に猛威を振るった台風19号により、各地に甚大な被害がありました。当町においても、もう少しで志戸川、小山川が決壊する寸前でした。また、斜面の崩落や土砂の流出、河川や道路の損傷など多くの爪痕を残していきました。雨量は24時間で44mm、一時間最大43mmに達し、大雨特別警報が発せられ、天神川流域の一部に避難指示、町全体に避難勧告を出しました。町の避難所へは一時²⁴⁴人の方が避難しました。

被害に遭われた方々におかれましては、心よりお見舞い申し上げます。

町では、食糧や物資を保管する防災倉庫が完成し、いざという時に備えて今以上に必要物資を備蓄します。また、今回の台風では、降り始めからの雨量が1,000mmを超えた市町村もあり、当町においても洪水ハザードマップを改定する必要があります。今後、小山川、志戸川、天神川の流域についても作成します。さらに、現在、老朽化した防災無線の屋外棟や戸別受信機をより聞こえやすくするため、改修をしています。戸別受信機の申し込みをいただいたご家庭には、順次設置を進めます。メールでの配信も可能となりますので、必ずお手持ちのスマートフォンや携帯電話に登録を行ってください。

災害はいつ起こるかわかりません。

この機会に、災害用伝言ダイヤルの使い方や、電話が通じない時の伝言方法について、ご家族で話し合いをお願いいたします。

～里親…知っていますか？～

さまざまな事情により、家庭で生活することができない子どもたちが、現在、県内で約1,800人*います。

里親は、家庭で暮らせない子ども達を、温かく見守り、養育するかたのことです。

里親になり子どもを育てることは、特別なことのように見えますが、実際に子どもを預かっている里親は、「親子として」地域の中で一般家庭と同じ生活をしています。

もっと多くの子ども達に温かい家庭の中で生活できるよう、県では里親を募集しています。



※県内の児童養護施設や里親などの下で生活している子どもの数→1,814人（令和元年8月1日現在）

「里親入門講座」を開催します

【日時】 12月15日(日)

午後1時30分～4時（受付：午後1時～）

【場所】 行田市男女共同参画推進センターVIVAぎょうだ
2階学習室

【費用】 無料

【申込み・問合せ】 埼玉県熊谷児童相談所

☎ 048-521-4152 ✉ k230967@pref.saitama.lg.jp

※メール申し込みの場合は、①参加希望者氏名、②居住する市町村名、③当日で連絡できる電話番号（携帯など）を記入してください。

内容

- ①里親制度について
- ②施設に入所中の子ども達について
- ③里親さんの子育て体験談
- ④質疑応答・意見交換

SAITAMA 出会いサポートセンターが行います！

出会いの機会の提供 ♡ 結婚までのサポート

「SAITAMA 出会いサポートセンター」は、7月末現在、登録会員が2,200人を超え、すでに結婚に向けて13組のカップルが当センターを卒業しています。

センターでは、会員を随時募集しています。出会いの機会を希望されるかたは、SAITAMA 出会いサポートセンターホームページで詳細をご確認ください。



SAITAMA 出会いサポートセンターとは…

県、市町村、民間企業などが一体となって運営する結婚支援センター。センターでは、結婚を希望されるかたの出会いから交際、結婚までを相談員と結婚支援システムによりサポート。

【センター】

さいたま市浦和区、本庄市、坂戸市

【利用登録料（会員）】

11,000円(税込・2年間)

※町外在住のかたは料金が異なる場合があります。

【対 象】

- ・結婚を希望し、自ら婚活の意思がある20歳以上の独身男女
- ・埼玉県内に在住、在勤、または近い将来埼玉県へ移住をお考えのかた
- ・スマートフォンをお持ちのかた

【申込方法・申込期間】

ホームページからご確認ください。

【問合せ】

SAITAMA 出会いサポートセンター事務局

☎048-789-7721



ホームページ
QRコード

健康な骨でいきいき暮らそう！ ～骨粗しょう症予防～

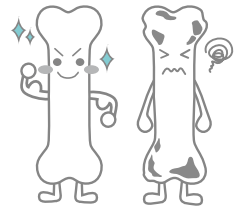

骨粗しょう症とは、生活習慣や体質が原因となり、骨がスカスカになって骨折しやすくなる病気です。骨粗しょう症は自覚がないまま進行し、骨折してしまうと寝たきりの生活に直結してしまう、恐ろしい病気です。閉経後の女性や高齢者に多い病気ですが、若い世代でも発症する可能性があります。

骨粗しょう症危険度チェック

※当てはまる数が多かった場合は要注意！！

- | | |
|---|--|
| <input type="checkbox"/> 閉経している（または65歳以上の男性） | <input type="checkbox"/> 50歳になってから骨折をしたことがある |
| <input type="checkbox"/> 牛乳や乳製品をあまりとらない | <input type="checkbox"/> タバコを吸う |
| <input type="checkbox"/> 外出の機会が少なく、家に閉じこもり気味 | <input type="checkbox"/> 日常的に徒歩や運動などの習慣がない |
| <input type="checkbox"/> 家族で骨粗しょう症と診断された人がいる | <input type="checkbox"/> やせ型の体型である |
| <input type="checkbox"/> 関節リウマチ、糖尿病、腎臓病などの病気がある | <input type="checkbox"/> 長期ステロイド治療を受けている |

丈夫な骨を育てよう！

Point ① 1日3回「主食」「主菜」「副菜」をそろえて栄養バランスよく食べる

Point ② カルシウムを摂る

牛乳・乳製品、大豆製品、緑黄色野菜、小魚、海藻、ごま など



Point ③ 運動をする

運動によって骨は刺激されて強くなります。

Point ④ 体重コントロール

肥満もやせ過ぎもダメ。
また過度なダイエットの繰り返しは、
骨粗しょう症のリスクがあがります。

Point ⑤ 生活習慣病の予防に取り組む

生活習慣病は骨粗しょう症の発症リスクを
高めます。

Point ⑥ タバコは吸わない

タバコはカルシウムの吸収を妨げます。
特に女性の場合は女性ホルモンの分泌も妨
げられ、骨量の減少を招きます。

Point ⑦ 骨粗しょう症と診断されたら治療を
骨折を防ぐために治療を受けてください。

骨粗しょう症検診を 受けましょう！

20歳から80歳までの女性を対象に
骨粗しょう症検診を実施します。

11月1日(金)・5日(火)

6日(水)・28日(木)

受付時間

①午前 9時30分～10時30分

②午後 0時30分～1時30分

*予約は保健センターにお申し込
みください。

無料

「就労相談会」を実施します

就労に悩みをお持ちの50歳未満のかたや、
そのご家族の無料相談会を開催します。

【相談日】 11月21日(木)

令和2年 1月30日(木)

【相談時間】 午後1時30分～3時30分

【場 所】 美里町保健センター

【料 金】 無料

【対 象】 町内に在住しているおおむね50歳未
満のかたおよびその家族

【事前予約】 無料相談を受けるには、事前予約が必
要となりますので問合せ先までご連絡ください。



また、電話での就労相談も行っていますので、
お気軽にお問い合わせください。

※事前予約・電話相談の受付時間は、土日・祝
日を除く午前9時から午後5時までです。

予約・問合せ＝特定非営利活動法人ワーカーズコープ ☎080-3759-6756
美里町社会福祉協議会 ☎76-3601

発達障害者就労支援センター（ジョブセンター） をご利用ください！

埼玉県では、発達障害に特化し、就労相談から職業能力評価、
就労訓練、就職活動支援、職場定着までを支援する「発達障害者
就労支援センター（ジョブセンター）」を運営しています。

同センターでは、発達障害のために就労が困難
なかたの就労を支援し、それぞれの得意な分野で
これまでに400人以上が就職しています。

【対 象】

医師の診断や障害者手帳の有無にかかわらず、
発達障害の特性を持ち、その自覚がある
かたで企業などへの一般就労（障害者雇用枠
での就労を含む）を希望しているかた。

ただし、障害福祉サービスの就労移行支援
を利用して訓練を受ける際には、医師の診断
および市町村による障害福祉サービスの受給
決定が必要です。



【場所・問合せ】

- ①ジョブセンター川口
川口市本町4-1-8 川口センタービル4F
☎048-227-3400
- ②ジョブセンター草加
草加市氷川町2101-1 シーバイオビル3F
☎048-929-7600
- ③ジョブセンター川越
川越市協田本町9-1 長谷部ビル3F
☎049-249-8772
- ④ジョブセンター熊谷
熊谷市桜木町1-137 サンライズ桜木・堀口
第二ビル4F・5F ☎048-501-8917

「地域歳末たすけあい援護金」には申請が必要です

12月に行われる「地域歳末たすけあい運動」で集められた募金を、地域で支援を必要としているかた（世帯）に、援護金として配付します。

生活が困窮しているかた（世帯）で「地域歳末たすけあい援護金」を希望される場合は申請書の提出が必要です。

【対象者】

美里町内に居住し、次の①～③のいずれかに該当するかた（世帯）

①住民税非課税世帯

（生活保護を受けているかた（世帯）および施設等入所者は除く）

②災害被災（火災など）されたかた（世帯）

（平成31年1月1日～12月31日に被災され、罹災証明書などで証明できること。なお、申請期間後に被災された場合は、随時申請を受け付けます。）

③課税世帯ではあるが、事故や病気などの具体的理由により、所得が皆無となったため生活が著しく困難となったかた（世帯）

（令和元年度住民税の減免などに該当）

【申請方法】

申請書は、社会福祉協議会・役場住民福祉課戸籍福祉係の窓口や民生委員宅にあります。申請書に必要事項を記入・押印のうえ、地区の担当民生委員へ提出してください。担当民生委員がわからない場合は、社会福祉協議会に確認してください。なお、申請内容を調査した結果を通知します。

【申請期限】

11月15日(金)まで

【援護金額】

今年度の募金額と申請件数を考慮のうえ、配分委員会で決定し、12月下旬に配付する予定です。

※注 平成31年1月1日時点の住所（住民登録）が美里町以外の場合は、役場総務税務課では所得の確認ができません。申請者本人が、1月1日に住んでいた（住民登録をしていた）市区町村の窓口で世帯全員分の非課税証明書を取得し、申請書に添付してください。

問合せ＝社会福祉協議会 ☎76-3601

住民票、マイナンバーカードに旧姓（旧氏）が併記できるようになります。

住民票などに現在の姓（氏）と旧姓（旧氏）とを併記することが、希望者のみ申請によりできるようになります。

なお、併記できる旧姓（旧氏）は1人に1つだけです。

住民票に旧姓（旧氏）が併記されると、印鑑登録証明書やマイナンバーカード、公的個人認証サービスの署名用電子証明書にも旧姓（旧氏）が併記されるようになります。

併記を希望されるかたは、住民福祉課 戸籍福祉係までお問い合わせください。

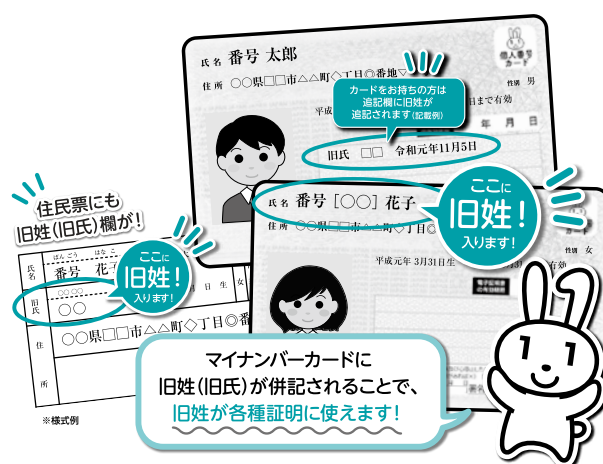

お知らせ

マイナンバーカードはできるまでに、1か月から1か月半程度かかります。確定申告などで利用したいと検討されているかた、ぜひ、お早めにご準備ください。

郵送での申請のほか、お手元のスマートフォンからのオンライン申請も可能です。

問合せ＝住民福祉課 戸籍福祉係 ☎76-5132

ルールを守って出してください。

有害ごみ分別収集の実施について

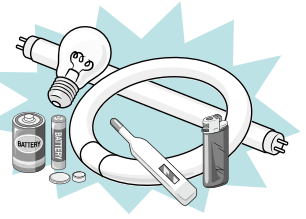

■収集日 **11月27日(水)** 午前8時30分～10時30分

使用済み乾電池、蛍光灯などの収集

■収集場所 表のとおり

■収集物

- ◎使用済み乾電池（ボタン電池も可）
- ◎蛍光管・水銀電球（直管は1.5m未満に限る）
- ◎水銀体温計・温度計

■注意事項

- ◎中に水銀などが入っているものは、割らないよう注意してそのまま出してください。
- ◎白熱電球や割れた蛍光管は対象外です。（不燃ごみで出してください）
- ◎一般家庭で使用したものに限りです。
- ◎当日有害ごみを出せないかたは、役場、コミュニティセンターに設置してある回収箱をご利用ください。

■使用済み乾電池、蛍光灯などの収集場所

行政区	収集場所
根 木	東児玉公民館
関	関集会所（八幡関）、倉柱集会所
南阿那志	上川輪集会所、新井横手公会堂
北阿那志	北阿那志中央リサイクルセンター
小茂田	小茂田リサイクルセンター
下児玉	善台寺熊谷公会堂、下児玉公会堂、中山集会所、殿ヶ谷戸観音堂集会所
北十条	北十条集会所
南十条	南十条集会所
沼上	沼上集会所
広木	広木会館
駒衣	駒衣集会所、駒衣第三集会所
木部	木部集会所
古郡	古郡農村集落センター
甘粕	甘粕集会所
中里	中里集会所
湯柝	湯柝集会所
野中	野中集会所
小栗	小栗児童センター
猪俣	猪俣中央会館
湯本	湯本集会所
大仏	大仏婦人児童センター
白石	白石公民館
円良田	円良田農民センター

ご不明な点は、担当までお問い合わせください。

バッテリー・プロパンガスボンベの収集

■収集場所 役場西側駐車場

■収集物

- ◎バッテリー
- ◎プロパンガスボンベ

■注意事項

- ◎プロパンガスボンベのカートリッジ式は対象外です。
- ◎一般家庭で使用したものに限りです。

小型家電の回収を行います！

◎収集日：**11月27日(水)**

午前8時30分～10時30分

◎場 所：役場西側駐車場

ご家庭で使用済みとなった小型家電（小型電子機器）の無料回収を行います。

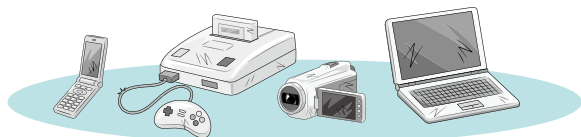

◎注意事項

1. 携帯電話やパソコン内の個人情報などのデータは、事前に必ず削除してください。
2. 家電リサイクル対象品目（テレビ・エアコン・冷蔵庫・冷凍庫・洗濯機・衣類乾燥機）は回収対象外です。
3. 電池は取り外して有害ごみで出してください。

※開庁時に、住民福祉課 保険年金係前の回収ボックスも利用できます。《常設》
（ボックスの投入口のサイズ15cm×25cm以下のものに限りです。）

問合せ＝建設水道課 開発環境係 ☎76-5134

たくさんのご応募お待ちしております

「令和元年度 美しい里フォトコンテスト」を開催します！

美里町観光協会では、町内外のみなさんに町の名所・史跡・風物などの良いところを発見していただき、町の魅力を広くPRすることを目的に「令和元年度 美しい里フォトコンテスト」を開催します。



テーマ 美里町のパワースポット

募集期間

11月1日(金)～令和2年1月31日(金)

作品の条件

- ① 5MB以下のJPEGデータとします。
(フィルム作品のスキャンデータ可)
- ② 撮影者本人であれば、どなたでも応募できます。
- ③ 美里町内で撮影したものとしてします。
- ④ 画像の合成など著しい加工をした作品は応募できません。
- ⑤ 未発表のものとしてします。
- ⑥ 応募点数は一人5点までとし、類似作品を含む二重応募は不可とします。

応募方法

○電子メール

メールのタイトルを「フォトコンテスト応募」とし、必要事項を記載のうえ、美里町観光協会あてメールでデータを送付してください。

○郵送または持参

任意の応募用紙に必要事項を記入のうえ、画像データを収録したCD-Rなどの記録媒体を美里町観光協会へ直接持参または郵送してください。

【必要事項】

氏名、住所、電話番号、タイトル、撮影場所、撮影年月、パワースポットの理由(20～100文字)

賞

会長賞 1点 30,000円

副会長賞 1点 10,000円

佳作 3点 3,000円

※応募状況により、各賞に該当しない場合があります。

※令和2年3月に入賞者本人に連絡するほか美里町観光協会ホームページで発表します。

応募作品の取扱

- ① 作品は返却しません。
- ② 作品の著作権は、応募者にあるものとします。
- ③ 美里町観光協会と美里町は、展示や広報活動のための出版物、ホームページ、広告、宣伝などに入賞作品を無償で使用する権利を有します。
- ④ 作品の被写体の肖像権などについては、応募者が許可をとることとします。

※詳しくは美里町観光協会ホームページをご覧ください。



美里町観光協会
ホームページ

提出先・問合せ=美里町観光協会事務局(農林商工課 産業振興係) ☎76-5133

〒367-0194 美里町大字木部323-1 ✉nosei@town.saitama-misato.lg.jp

明るく住みよい住環境を目指して

道路や歩道あるいは隣地の樹木などがはみ出しているとの苦情が多く寄せられます。お互い「おもいやり」の気持ちを持って、所有地の適切な管理をお願いします。

所有地の外にはみ出している樹木類は、所有者が責任を持って切ってください。

庭木や竹、雑草などが道路にはみ出し、見通しが悪くなっている箇所が多く見られます。町では、土地の所有者や管理者に伐採などの対応をお願いしています。

通行の妨げになる前に、早めの対応をお願いします。

問合せ=建設水道課 開発環境係 ☎76-5134

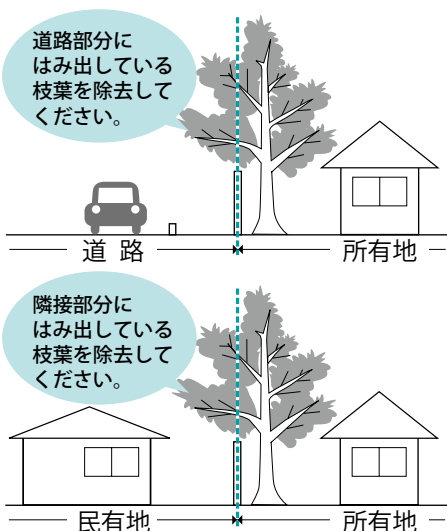

第27回 令和2年2月2日(日)開催 参加チームを募集します!

美里町万葉の里ハーフ駅伝大会



来年2月2日(日)、「第27回美里町万葉の里ハーフ駅伝大会」を開催します。

1周約4.2kmのコースで走ってみませんか。たくさんのチームのご参加をお待ちしています。

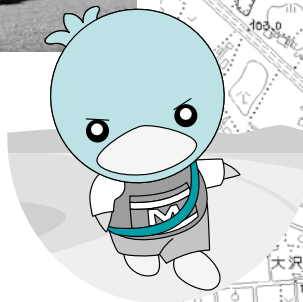
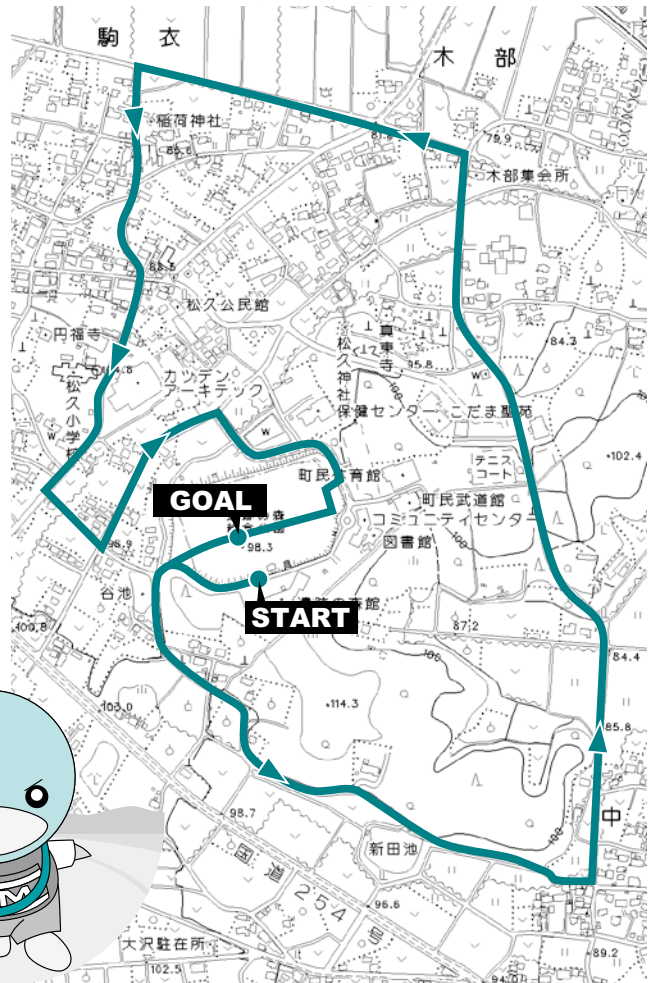

■コース

1周約4.2kmの周回コース（5区間）

■募集部門（5部門）

- 一般参加対抗の部（行政区を含む）
- 高校生対抗の部
- 中学生対抗の部
- 女性対抗の部
- シニア対抗の部（50歳以上で構成されたチーム）
- ※行政区での申込みは、2行政区まで混合可

■参加費（1チーム）

一般参加対抗の部（行政区を含む）	7,000円
高校生対抗の部	5,000円
中学生対抗の部	3,000円
女性対抗の部 一般・高校生	5,000円
中学生	3,000円
シニア対抗の部	7,000円

■チーム編成

中学生以上の選手5名、補欠選手2名まで

■申込方法

所定の申込み用紙に必要事項を記入のうえ、参加費を添えてコミュニティセンター窓口、または、現金書留にて申込み
(開催要項・申込用紙は、下記問合せ先および町ホームページに用意しています。)

■申込期間

11月5日(火)～12月4日(水)

問合せ＝教育委員会事務局 生涯学習係（コミュニティセンター内） ☎76-3431

第1弾

インターネット上で江戸の町を歩いて旅してみませんか？

歩数イベント

幕末江戸の東京を
GPS連動でリアルに歩こう
使用古地図：「江戸圖：安政」

幕末江戸編

歩数イベント「歴史探訪シリーズ」

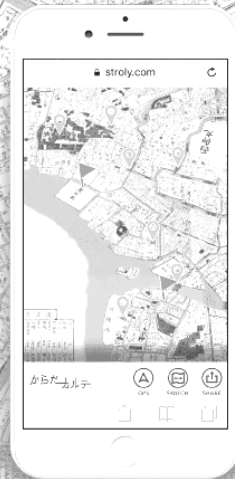

からだカルテ × Strolly

このイベントは歩数データの送信により、インターネット上で架空のウォーキングコースを旅する1か月間の歩数イベントです。ミムリン健幸ポイント事業に参加されているかたは手続きなしで自動的に参加となります。共に競い合いながら、ゴールを目指しましょう！

お願い

- ・この期間中、10日に1回は歩数データの送信をお願いします。
- ・ランキングに反映される歩数は直近10日分のみとなります。
- ・12月15日(日)～24日(火)までの間に1回歩数データの送信をお願いします。

※このイベントは、当初11月1日から実施予定でしたが、11月15日からの実施に変更になりました。

■期間

11月15日(金)
～12月14日(土)

■ゴールまでの歩数

210,000歩

■目標歩数

1日 7,000歩

①前回の送信が11月15日で、今回の送信が11月24日の場合

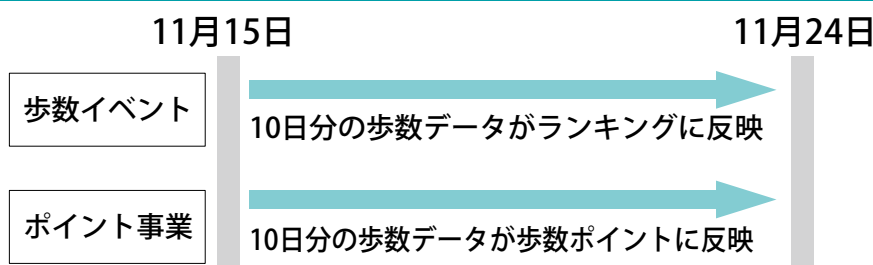

現在地や総合ランキングの確認方法は

からだカルテ

検索

または

からだカルテ
QRコードから



②前回の送信が11月15日で、今回の送信が12月9日の場合

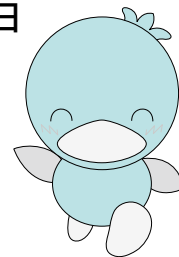
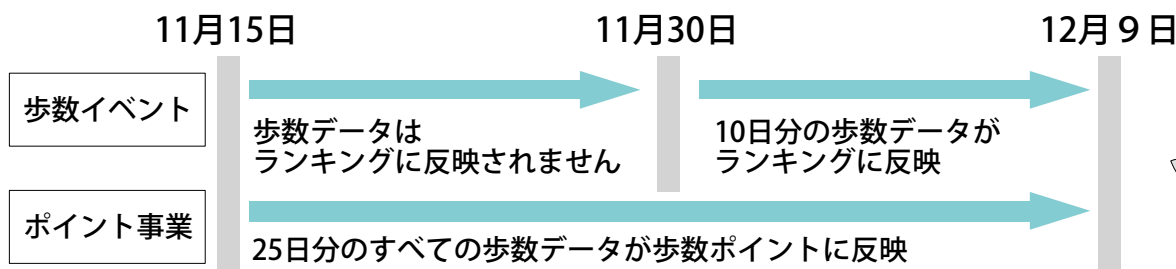

お知らせ = 7月9日(火)から一時停止していたミムリン健幸情報アプリについて、システムのセキュリティ対策を実施したため10月24日(木)から再開しました。利用者の皆さまにご迷惑をお掛けしましたこととお詫びいたします。

問合せ = 保健センター 健康増進係 ☎76-2855

安全運転をお願いしました。 秋の全国交通安全運動街頭キャンペーン



9月26日(木)、県道本庄寄居線の美里町役場前交差点で交通安全運動街頭キャンペーンが行われました。

秋の全国交通安全運動期間中に行われたこのキャンペーンでは、交通安全母の会、交通安全協会、交通指導員の皆さんが、赤信号で止まったドライバーたちに交通安全啓発品を手渡して、安全運転をお願いしました。

美里少年野球スポーツ少年団 県大会出場決定!



8月25日(日)「県民総合体育大会 全労済カップ 争奪第44回埼玉県スポーツ少年団小学生軟式野球交流大会北部ブロック予選会」が開催され、美里少年野球スポーツ少年団が第3位の成績を収め、見事県大会への出場権を獲得しました。

役職功労表彰を深澤美恵子さんが受賞

9月9日(月)、埼玉会館にて行われた埼玉県交通指導員連合会創立50周年記念式典において、美里町交通指導員の深澤美恵子さんが役職功労表彰を受賞されました。



長年にわたる児童への交通安全指導や、美里町交通指導員の代表を7年務めるなど、各種交通安全運動において中心的な役割を果たしている功績が称えられ、今回の受賞にいたりました。今後ますますの活躍が期待されます!

小茂田チーム ブロック優勝! 郡市球技大会



Bブロック優勝：小茂田ソフトボールクラブ

9月8日(日)、遺跡の森総合グラウンドにて、令和元年度第48回児玉郡市球技大会(ソフトボールの部)が開催され、美里町から日生工業ソフトボールクラブ、小茂田ソフトボールクラブが参加しました。

絶好のスポーツ日和の中、残暑にも負けない各市町代表選手たちによる、手に汗握る熱い戦いが繰り広げられました。

日生工業ソフトボールクラブは接戦の末準決勝で敗退、小茂田ソフトボールクラブは見事ブロック優勝の栄冠を手にしました。

夏休みにボランティア体験をしました



社会福祉協議会では、福祉施設などでのボランティア体験を通して社会福祉への関心を高め、ボランティア活動を身近に感じてもらうことを目的とした「夏休みボランティア体験プログラム」事業を実施しました。

今回は、町内在住の小学生から高校生までの22名が参加し、高齢者施設や保育園、高齢者サロンでボランティア活動を行いました。

参加者からは「高齢者のかたが楽しそうに話をしてくれて嬉しかった」「介護の仕事について知ることができた」「園児と触れ合うことで保育士さんの大変さが分かり、とても勉強になった」などの声が聞こえました。

令和元年度宝くじ助成金で整備しました



空気清浄機付ファンヒーター



ビデオカメラ



冷蔵庫



会議用テーブル

一般財団法人自治総合センターでは、宝くじの社会貢献広報事業として宝くじの受託事業収入を財源としてコミュニティ助成事業を実施しています。

このたび根木行政区では、同宝くじ事業の助成金を受けて、行政区内の集会所などに上記の備品などを整備しました。

太陽光発電施設の設置をお考えのかたへ

美里町内で全量売電を目的とする太陽光発電施設（建築物などに設置するものを除く）を設置する場合、「美里町太陽光発電施設の設置に関する要綱」の対象となります。町内の安全管理や周辺環境維持のため、関係法令の遵守や地域住民への配慮などをお願いします。

太陽光発電施設の設置をお考えのかたは建設水道課 開発環境係にご相談ください。

◇定額出力50キロワット以上の太陽光発電施設は着工の30日前までに太陽光発電施設計画届出書の提出が必要です。提出の際は、近隣住民への説明会の結果や計画図など必要な資料を添付し届出てください。

※詳しい内容および様式のダウンロードについては、町ホームページをご確認ください。

■大規模発電施設の届出の手順

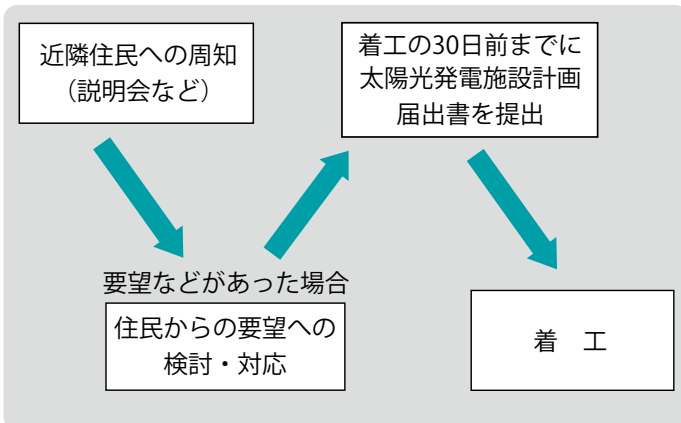

問合せ＝建設水道課 開発環境係 ☎76-5134



家族の日 11月17日(日)
 家族の週間 11月10日(日)～23日(土)

子どもと子育てを応援する社会の実現のためには、子どもを大切に、社会全体で子育てを支え、個人の希望がかなえられるバランスの取れた総合的な子育て支援を推進していく必要があります。

内閣府では、平成19年度から「家族の日」「家族の週間」を定め、生命を次代に伝え育んでいくことや、子育てを支える家族と地域の大切さが再認識されるよう呼びかけています。

問合せ＝住民福祉課 戸籍福祉係 ☎76-5132

中央公民館（コミュニティセンター） および図書館の改修工事を 実施しています！

中央公民館（コミュニティセンター）および図書館の改修工事を実施しています。ご迷惑をおかけしますが、ご理解ご協力をお願いします。

工事期間

令和2年 1月15日(水)まで

【中央公民館（コミュニティセンター）】

工事期間中は新規の施設予約、およびトイレの利用ができません。

【図書館】

12月9日(月)まで臨時休館になります。

※休館中は返却ボックスによる図書などの返却のみになります。

※今月号の広報みさとに掲載予定の図書館だよりはお休みさせていただきます。

※詳しくは担当までお問い合わせください。

問合せ＝教育委員会事務局
 生涯学習係 ☎76-3431



10月～12月は、滞納整理強化期間です

期限内納付にご協力ください

町税は、私たちが安心して暮らすための貴重な財源であり、定められた期限までに自主的に納めていただくものです。

多くのかたが期限までに納付していますが、残念ながらごく一部のかたは滞納している状況にあります。

滞納処分の強化

県内63市町村と埼玉県では「県税・市町村税 滞納整理強化期間」を設定し、「ストップ！滞納」を合言葉に徴収対策を進めています。

地方税法では、「督促状を發した日から起算して10日を経過した日までに完納しない時には、滞納者の財産を差押えなければならない。」と定められています。

美里町では、町税を滞納しているかたに、督促状や催告書を送付するなど自主的な納付をお願いします。それでもなお納付しないかたに対しては、期限内に納付しているかたとの公平性を確

保するため、財産を調査し、給与などの差押処分を行っています。

町税の納付は口座振替が便利

役場窓口または児玉郡市内の各金融機関窓口にある口座振替納付依頼書にてお申し込みできます。

納付が困難なときは…

美里町では、病気や失職など特別な事情により納付が困難なかたの相談を受け付けています。納付期限を過ぎると延滞金が発生します。お早めにご相談ください。

問合せ＝総務税務課 収納係 ☎76-5131

消費生活相談Q&A

投資用USB教材購入
などの儲け話に注意!



【事例】

大学の友人から「投資を始めたけど一緒にやらないか。月に5万円は稼げる」と誘われ、ホテルで友人と会社の代表者という人に会った。「投資の方法を教えるUSBがある。その使い方や投資の仕組みを学ぶセミナーに参加すればうまくいく」とUSBを537,000円で購入するよう勧められた。「USBの代金は学生ローンで借りればよい。儲かるので返済はすぐにできる。借りる理由は『英語の語学留学をするため』と言うように」と指示された。USBを受け取り、何か月かセミナーを受けたが全く儲からなかった。その後「友人を紹介するとお金をもらえて、投資資金稼ぎができる」と言われたが、最初の話と違う。ローンの返済も苦しく、解約して返金してほしい。

友人を通じた高額な投資用USBなどの情報商材の勧誘が広がっています。相談からみられる問題は、次のようなことが挙げられます。

- ① 契約のきつかけは友人・知人からの誘いで、勧誘されると断りにくい。
- ② 儲け話の実態がよく分からない。USB内の情報もよく分からない。

- ③ 安易に借金を勧められる。借り入れの際に虚偽申告をするよう指示される。
- ④ 儲かることはなく、多額の借金が残ってしまう。
- ⑤ 友人・知人を誘うことから被害が広がりやすい。

【消費者へのアドバイス】

- ① 投資で確実に儲かる、簡単に大金を稼げるといったことはありません。
- ② 親しい人、断りづらい人から勧誘を受けても、必要のない契約はキッパリ断りましょう。勧誘の場からすぐに離れる、契約前に家族などに相談することも大切です。
- ③ 安易に借金をしないようにしましょう。
- ④ 被害を拡大させないためにも安易に人を勧誘しないようにしましょう。

商品などの契約をした後に「友人を誘えばマジンを得られる」と勧誘するのは「後出しマルチ」と呼ばれる手法で、業者はマルチ手法に関する法規制から逃れるためにこのような手法を使います。また、消費者を借金返済や投資資金などで困窮させ、人を紹介せざるを得ない状況に陥らせようとする意図もあると思われまふ。親しい友人からの誘いであっても、怪しい儲け話には耳を貸さない姿勢が大切です。

■困ったときの相談窓口は…

消費者ホットライン

☎1888 (「1888泣き寝入り」と覚えてください)

消費生活支援センター熊谷

☎048-524-0999

役場『消費者相談窓口』

☎76-5133 (農林商工課内)

みさと文芸

短歌

俳句と短歌を募集中！毎月5日まで
に総合政策課へお届けください

缶とごみ拾う老人目に入りて

背で教える生き方共鳴

飯島美智子

兄逝きて原稿用紙は残されて

何を心に何を書こうと

小林カツ子

松島や遊覧コース巡り来て

島々浮かび数ある名島

福島恵美子

ポツンと青柿落ちる音のして

晩夏の陽中まどろみにつく

堀内 英子

温暖化どうにも止まらぬ異常気象

千葉の停電行く行く我が身

有馬 康博

秋声の音爽やかに身にうけて

夕陽と共に家路を急ぐ

有馬 千代

葉は紅く染まりまた巡り来る

錦秋の候千本桜

丸山 好子

難題のひとつ片付き夕まぐれ

秋明菊の白に寄りゆく

中里 合江

疲れはて草見つめつつシルバーへ

草刈り頼み安堵の眠り

清水ミヨ子

定年後はや十五年老いたけど

仲間の内じやまだひよつ子さ

原 武久

俳句・短歌の投稿には、住所・氏名・連絡先・ふりがな等を必ず明記してください。

ワンポイント 手話講座 200

～象～

右手の手首を鼻にあてて振る



(出典：わたしたちの手話 (3)
/ (一財) 全日本ろうあ連盟発行)



秋季全国火災予防運動を実施します

『ひとつずつ いいね！で確認 火の用心』（令和元年度全国統一防火標語）

■実施期間 11月9日(土)～15日(金)（7日間）

■重点目標

- ①住宅防火対策の推進
- ②乾燥時および強風時火災発生防止対策の推進
- ③放火火災防止対策の推進
- ④特定防火対象物などにおける防火安全対策の徹底
- ⑤製品火災の発生防止に向けた取組の推進
- ⑥多数のかたが集合する催しに対する火災予防指導などの徹底

★住宅防火いのちを守る 7つのポイント

－ 3つの習慣・4つの対策－

3つの習慣

- ❶寝たばこは、絶対やめる。
- ❷ストーブは、燃えやすいものから離れた位置で使用する。
- ❸ガスこんろなどのそばを離れるときは、必ず火を消す。

4つの対策

- ❶逃げ遅れを防ぐために、住宅用火災警報器を設置する。

- ❷寝具、衣類およびカーテンからの火災を防ぐために、防災品を使用する。
- ❸火災を小さいうちに消すために、住宅用消火器などを設置する。
- ❹お年寄りや体の不自由な人を守るために、隣近所の協力体制をつくる。

■住宅用火災警報器を設置しましたか？

火災から大切な生命と財産を守るため、住宅用火災警報器を設置しましょう。設置が必要となるのは寝室です。また、寝室が2階などにある場合は階段にも取り付けなければなりません。

児玉郡市広域消防本部管内（本庄市・美里町・神川町・上里町）の設置率は、5年連続埼玉県下ワースト1です。

住宅用火災警報器の設置がお済みでないかたは早急に設置を、すでに設置されているかたは定期的な点検の実施をお願いします。

住宅用火災警報器はホームセンターや家電取扱店、防災設備の取扱店などで購入できます。

詳しくは消防本部またはお近くの消防署へお問い合わせください。

児玉郡市広域消防本部 予防課 ☎24-8392



甲種防火管理新規講習開催のお知らせ

学校、病院、工場、事業所、店舗その他多数の者が出入し、勤務し、または居住する建物（収容される者の数が、不特定の者を収容する建物は30人以上、グループホームなどの社会福祉施設などは10人以上、その他の建物は50人以上）には、消防法で定める資格を有する防火管理者を置かなければなりません。

つきましては、児玉郡市広域消防本部で、この資格を取得するための講習会を次のとおり開催いたします。

講習区分＝甲種防火管理新規講習

日時＝12月4日(水)・5日(木)
午前9時30分～午後4時50分

会場＝児玉郡市広域消防本部 多目的ホール
(本庄市西富田904番地3)

申込期間＝11月1日(金)～12月3日(火)

※土日祝日を除く

※定員（60名）になり次第締め切ります。

受付時間＝午前9時～午後4時30分

申込窓口＝児玉郡市広域消防本部 予防課
(本庄市西富田904番地3)

申込方法＝申込書に証明写真(縦2.5cm×横2.0cm)を貼付し、直接窓口へ申し込んでください。

申込書＝消防本部および各消防署で配布、または消防本部ホームページからダウンロードできます。

教材費＝4,000円（申込時徴収）

※消防設備点検資格者講習および自衛消防業務講習既習者は講習の一部免除があります。申込時に講習修了証をお持ちください。

児玉郡市広域消防本部 予防課 ☎24-8392

児玉郡市広域市町村圏組合立余熱利用施設の第4期指定 管理者再公募

児玉郡市広域市町村圏組合立余熱利用施設の指定管理者を公募します。

施設の概要

【名称】 児玉郡市広域市町村圏組合立余熱利用施設

【所在地】 本庄市東五十子167番地3

【設置時期】 平成12年5月1日

【施設概要】

▷構造 鉄筋コンクリート造3階建

▷敷地面積 4,913.6㎡

▷延床面積 4,265㎡

▷施設内容

◎温水プール（25mプール5コース、幼児プール、シャワー室、採暖室、救護室、見学者ホール）

◎浴室1・2（泡風呂、ジェット風呂、水風呂、薬湯風呂、ミストサウナ、遠赤外線サウナ、露天風呂）

◎部屋等（大広間140畳舞台付、和室20畳×3室、リラクゼーションラウンジ、厨房）

③余熱利用施設の利用に係る料金の収受に関する業務

④余熱利用施設の維持管理に関する業務

⑤その他、余熱利用施設の管理運営上、管理者が特に必要と認める業務

指定期間

令和2年4月1日～令和7年3月31日（5年間）

募集要項などの配布期間

11月1日(金)～13日(水)

（土日・祝日を除く、午前9時～午後4時30分）

※募集要項など（申請書等は除く）は、ホームページ（<http://www.kodamakouiki.jp>）からもダウンロードできます。

現地説明会

11月15日(金)

申請の受付期間

11月25日(月)～12月4日(水)（土日・祝日を除く、午前9時～午後4時30分）

※申請は、持参に限ります。事前に電話のうえ、ご持参ください。

指定管理者が行う業務

①余熱利用施設の利用許可に関する業務

②余熱利用施設の利用に供する業務

募集要項などの配布・申請書の提出および問合せ先

児玉郡市広域市町村圏組合 総務課（本庄市東五十子151番地1） ☎27-2241

税を考える週間

11月11日(月)～17日(日)

テーマ「くらしを支える税」

本庄税務署からのお知らせ

詳しくは、国税庁ホームページをご覧ください。



●年末調整説明会

会場は駐車場が狭いため、なるべく公共交通機関をご利用ください。

対象者	開催日	開催時間	開催場所
法人・個人の源泉徴収義務者	11月19日(火)	午前9時30分～正午	本庄市民文化会館ホール
		午後1時30分～4時	

問合せ＝本庄税務署 ☎22-2111（代表） ※自動音声案内の「2」をお選びください。税務署の担当部署におつなぎします。

●青色申告決算説明会

対象者	開催日	開催時間	開催場所
営業所得・不動産所得を有するかた	12月4日(水)	午前10時～正午	本庄市民文化会館 第三会議室
農業所得を有するかた	12月4日(水)	午後2時～4時	
	12月6日(金)	午前10時～正午	

●白色申告決算説明会

対象者	開催日	開催時間	開催場所
営業所得・不動産所得を有するかた	12月5日(木)	午前10時～正午	本庄市民文化会館 第三会議室
農業所得を有するかた		午後2時～4時	

問合せ＝本庄税務署 個人課税部門 ☎22-2114（直通）



美里町一般競争入札経過および結果 (令和元年9月25日開札)

町道790号線 道路改良工事

工事場所：美里町大字甘粕地内
 入札対象額：44,300,000円(消費税除く)
 契約額：45,360,000円(消費税含む)

業者名	入札価格	落札者・価格等
内藤建設工業(株)	42,000,000円	内藤建設工業(株) 落札価格： 42,000,000円 (消費税除く)
(株)上野組	42,400,000円	
(株)関口組	42,800,000円	
真下建設(株)	43,000,000円	
(株)清香園	43,500,000円	

第1浄水場外 ポンプ等更新工事

工事場所：美里町大字広木地内外
 入札対象額：36,820,000円(消費税除く)
 契約額：38,448,000円(消費税含む)

業者名	入札価格	落札者・価格等
藤田エンジニアリング(株)埼玉支店	35,600,000円	藤田エンジニアリング(株)埼玉支店 落札価格： 35,600,000円 (消費税除く)
(株)ヤマト 埼玉支店	36,500,000円	

美里町指名競争入札経過および結果 (令和元年9月25日開札)

円良田地区 排水路整備工事

工事場所：美里町大字円良田地内
 入札対象額：5,840,000円(消費税除く)
 契約額：5,907,600円(消費税含む)

業者名	入札価格	落札者・価格等
(有)田島建材	5,470,000円	(有)田島建材 落札価格： 5,470,000円 (消費税除く)
(株)sunakenn	5,490,000円	
(有)島崎建材工業	5,500,000円	
(有)久米組	5,650,000円	
(有)若山建設	5,710,000円	

町道2級9号線 樹木剪定工事

工事場所：美里町大字甘粕地内外
 入札対象額：3,179,000円(消費税除く)
 契約額：3,186,000円(消費税含む)

業者名	入札価格	落札者・価格等
(有)島崎建材工業	2,950,000円	(有)島崎建材工業 落札価格： 2,950,000円 (消費税除く)
(株)清水組	2,980,000円	
(株)sunakenn	3,120,000円	
長谷川建設(株)	3,220,000円	
砂永建設工業(株)	辞退	

ため池(2箇所)耐震点検調査(測量・地質調査)

業務委託

履行場所：美里町大字中里地内外
 入札対象額：9,700,000円(消費税除く)
 契約額：9,720,000円(消費税含む)

業者名	入札価格	落札者・価格等
(株)地研コンサルタンツ	9,000,000円	(株)地研コンサルタンツ 落札価格： 9,000,000円 (消費税除く)
(株)ジー・アイ・シー	9,170,000円	
(株)協和地質コンサルタント	9,200,000円	
(株)東建ジオテック	9,280,000円	
東洋測地調査(株)本庄支店	9,350,000円	
基礎地盤コンサルタンツ(株)北関東支店	9,790,000円	

県道熊谷・児玉線 配水管布設替工事

工事場所：美里町大字北十条地内
 入札対象額：15,710,000円(消費税除く)
 契約額：15,120,000円(消費税含む)

業者名	入札価格	落札者・価格等
(株)坂井住設	14,000,000円	(株)坂井住設 落札価格： 14,000,000円 (消費税除く)
(有)市川電気商会	14,500,000円	
(有)鈴木水道工業所	14,600,000円	
(有)へんみ設備	15,000,000円	

町道363号線 配水管布設工事

工事場所：美里町大字下児玉地内
 入札対象額：3,640,000円(消費税除く)
 契約額：3,834,000円(消費税含む)

業者名	入札価格	落札者・価格等
(有)市川電気商会	3,550,000円	(有)市川電気商会 落札価格： 3,550,000円 (消費税除く)
(有)鈴木水道工業所	3,610,000円	
(株)坂井住設	3,620,000円	
(有)へんみ設備	3,630,000円	

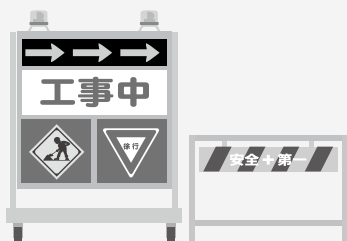

情報ネットワーク

12月1日は世界エイズデーです

日曜日にHIV・梅毒
即日検査を実施します

検査は無料・匿名です。採血
のみで約1〜2時間で結果がわ
かります。

※確認検査が必要になった場
合は、結果報告に約1〜2週
間かかります（HIV検査の
み）。感染の可能性のある日
から3か月以上経ってからの
検査をお勧めします。

【検査日・場所】

◎11月17日(日)

鴻巣市文化センター（クレア
こうのす）大会議室

◎12月22日(日)

ウエスタ川越 多目的ホール
さいゆうヴィレッジ 3階
レンタルスペース（草加市）

【検査時間】

各回とも午後0時30分〜3時
（予約不要）

問合せ〓公益財団法人 埼玉県
健康づくり事業団
☎0493・81・6729

県民の日協賛行事

下水道施設見学会

県民の日協賛行事として、（公
財）埼玉県下水道公社が下水道
施設の見学会を開催します。参
加者に記念品のプレゼントがあ
ります。ぜひご参加ください。

○県民の日探検ツアー

場所〓小山川水循環センター

日時〓11月9日(土)

午前10時〜午後3時

※申し込み不要です。

問合せ〓小山川水循環センター

☎21・7997

○下水道施設見学会

場所〓荒川上流水循環センター

日時〓11月14日(木) 午前10時〜

午後3時

※申し込みが必要です。

問合せ〓荒川上流水循環セン

タ 1 ☎048・583・
7525

職員募集

美児沢用土地改良区
職員を募集します！

職務内容〓土地改良施設の維持
管理、庶務、経理
採用人数〓1名

応募資格〓

- ・おおむね昭和60年以降に生ま
れたかたで、高等学校以上卒
業（見込み含む）のかた

- ・普通自動車運転免許所持者
（取得見込み含む）

応募締切〓12月20日(金)までに履
歴書と卒業（見込）証明書を
持参または郵送（必着）

※詳細はお問い合わせください。

問合せ〓美児沢用土地改良区

☎76・3270

本庄児玉看護専門学校

令和2年度入学生

一般選考試験について

出願期間〓12月9日(月)〜13日(金)

試験日〓12月22日(日)

試験科目〓現代文・選択科目
（数学Ⅰ・生物基礎・英語Ⅰ

から1科目選択）・小論文・

面接

受験資格〓高等学校卒業業者（令
和2年3月卒業見込み者を含
む）またはこれと同等以上の
学力があると認められた者

※応募方法など、詳細はお問い
合せてください。

問合せ〓本庄児玉看護専門学校

☎35・2077



期限内に納めましょう

12/2(月) 固定資産税(第4期)、国民健康保険税(第5期)
介護保険料(第5期)、後期高齢者医療保険料(第5期)

慢性腎臓病を知っていますか?

『地域の医療と健康を考える会』(GHWの会)講演会を開催

「慢性腎臓病を知っていますか?」と題し、特に糖尿病や高血圧を有するかた、ご高齢のかたに注意が必要な慢性腎臓病について、正しい知識を得ていただき、悪化させないためにはどうしたら良いかを紹介します。

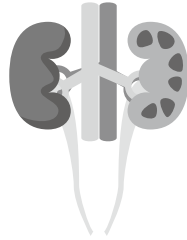

日時 12月21日(土)
午後2時～4時

(受付 午後1時40分～)
会場 早稲田リサーチパーク・コミュニティシヨンセンター

3階 レクチャールーム1

講師 廣村桂樹氏(群馬大学
大学院 腎臓・リウマチ内科
学 教授)

対象 誰でも

定員 100名程度(事前申込者
優先。空きがあれば当日受付
も可)

費用 500円

申込み期限・方法 12月17日

(火までに電話またはファクス
(住所・氏名・連絡先を記入)

申込み・問合せ (公財) 本庄

早稲田国際リサーチパーク

☎ 24-7455

FAX 24-7465

60歳以上のかた

「シルバー人材センター」で働きませんか?

シルバー人材センターでは、年間をとおして新規会員を募集中です。町内在住で60歳以上の健康で働く意欲のあるかたをお待ちしています。詳しくは「入会説明会」にご参加ください。

入会説明会

日時 11月20日(水) 午前10時
30分

場所 美里町遺跡の森館

問合せ 美里町シルバー人材

センター ☎ 76-5430



お手軽クッキング 223

～減塩レシピ～

大根とごぼうのきんぴら

1人当たり	
エネルギー	塩分
99kcal	1.1g

材料 (4人分)

- 大根……………240g
- ごぼう……………240g
- 大根の葉……………40g
- ちりめんじゃこ……………40g
- ゴマ油……………小さじ4
- ①みりん……………小さじ4
- ②しょうゆ……………小さじ2



作り方

- ①ごぼうは皮をそいで水でさっと洗い細切りにし、水にさらす。5分ほどたったら、水けをきる。
- ②大根は細切りにする。大根の葉は小口切りにする。
- ③フライパンにゴマ油を熱し、ちりめんじゃことごぼうを炒める。大根と葉を加えて炒め、しんなりしたら①で調味し、汁けがなくなるまで火にかける。

協力：美里町食生活改善推進員連絡協議会

※食改会員さんを募集しています。詳しくはお問い合わせください。
[問合せ]保健センター 健康増進係 ☎76-2855

コールみさと・美里中学校出演

第37回合唱祭

日時 11月17日(日) 正午～

(開場 午前11時30分)

場所 本庄市民文化会館

入場料 無料

出演 コールみさと・美里中

学校含む22団体

問合せ 第37回合唱祭事務局

中山 ☎ 21-0403

本庄税務署からのお知らせ

消費税の軽減税率制度の説明会

日時 11月7日(木)、12月3日(火)

午後2時～3時30分

場所 本庄市民文化会館 第

五会議室

問合せ 本庄税務署 ☎ 22-

2112

心温まる出逢い
すてきなエピソード

戸籍の窓口 (敬称略)

9月届出分

9月16日～10月15日届出分

この欄に掲載を希望されないかたは届出時に窓口または総合政策課へお申し出ください。

お誕生おめでとう

名前 (世帯主) 行政区
小谷野太陽 (翔平) 広木
天田 瑠璃 (悠督) 猪俣
寺尾 旭陽 (英一) 猪俣

お悔やみ申し上げます

名前 (世帯主) 行政区
塚田三千江 (-) 南阿那志
北野 幸男 (健一) 北阿那志
浅見 君子 (多佳子) 北十条
三金 春江 (巧) 北十条
大嶋 敏夫 (-) 駒衣
片山 ナミ (-) 古郡
中沢 和江 (栄一) 古郡
関口富士江 (-) 湯析
上田 菊江 (謙司) 湯本

人口と世帯 ()内は前月比です
(10月1日現在外国籍のかたも含みます)
人口 11,209人 (-5人)
男 5,678人 (+4人)
女 5,531人 (-9人)
世帯 4,401戸 (+4戸)

埼玉で出逢った おもてなしエピソードを募集します!

埼玉で出逢ったおもてなしや心温まる出逢い、素敵なエピソードなどの感動体験を募集します。

募集期間=11月1日(金)～30日(土)

応募資格=平成31年1月1日～11月30日

に埼玉県内で観光を楽しまれたかた

募集テーマ=埼玉を旅して出逢った、おもてなしや心温まる出逢い、すてきなエピソードなどの感動体験

応募内容=300文字以内の文章(タイトルは除く)にまとめたもの。(いつ、どこで、誰に、何に、どのような等の内容を記載)

その他=抽選で県内観光事業者からの提供品をプレゼント

※応募方法など詳細はおもてなし力向上実行委員会のホームページをご覧ください。



問合せ=美里町商工会 ☎76-0144

警察とみんなを結ぶ2つの「ホットライン」

1つは、皆さんがよく知っている「110番」。

もう1つが「警察相談専用電話『#9110』」です。

緊急ではないが警察に相談したいことがある、という場合は『#9110』へ。

*24時間受付(夜間および土曜日・日曜日・祝日・年末年始は当直対応となります。)

■プッシュ回線: #9110 ■ダイヤル回線: ☎048-822-9110

○大人の救急電話相談・小児救急電話相談 (全国共通ダイヤル#7119で365日、24時間実施)

急な病気やけがに関して、看護師の相談員が医療機関を受診すべきかどうかなどをアドバイスしますので、判断に迷ったときはお気軽にお電話ください。

■相談時間=毎日24時間

■電話番号=#7119 ☎048-824-4199

(ダイヤル回線、IP電話、PHSをご利用の場合)

※次の番号からも電話をかけられます。

○大人の救急電話相談 #7000

○小児救急電話相談 #8000 または ☎048-833-7911

※利用上のご留意

この電話相談は医療行為ではなく、電話でのアドバイスにより、相談者の判断の参考としていただくものですので、あらかじめご理解のうえ利用ください。

■問合せ=埼玉県保健医療部医療整備課 ☎048-830-3559

○医療機関情報の問い合わせ(24時間)

救急車を呼ばなくても病院へ行くことができる場合は、児玉郡市広域消防本部指令課(☎24-1119)で医療機関の情報をご案内します。

○在宅当番医療機関 ※診療は午前中のみです

休日の急患診療は、郡市内医療機関が輪番で行っています。

月日	医療機関名	電話番号
11月3日(日)	田所医院	☎22-3445
11月4日(月・祝)	辻クリニック	☎35-1116
11月10日(日)	寺坂医院	☎22-3343
11月17日(日)	中沢皮膚科	☎22-1112
11月23日(土)	中村外科医院	☎21-6211
11月24日(日)	西澤整形外科	☎33-0600
12月1日(日)	根岸医院	☎72-0071
12月8日(日)	服部クリニック	☎24-4671
12月15日(日)	春山眼科医院	☎21-2160

○休日診療

休日の軽症の内科系診療は、本庄市児玉郡医師会医師により本庄市保健センター内の休日急患診療所で行っています。受診するときは健康保険証をお忘れなく。

☎23-3322 診療科: 内科系疾患

診療時間 午前9時～午後4時(正午～午後1時除く)
午後7時～10時(受付: 9時45分まで)

住 所 本庄市北堀1422-1(本庄市民文化会館隣)

○平日夜間診療

毎週木曜日に、休日急患診療所で内科系疾患の夜間診療を行っています。

☎23-3322 診療科: 内科系疾患

診療時間 毎週木曜日午後8時～10時(受付: 9時45分まで)

※木曜日が祝日・年末年始(12月30日～1月3日)にあたる場合の診療時間は、休日診療と同じです。



おめでとうございます

はじめの誕生日 満1歳

さくらざわ もとむ 櫻沢 元夢ちゃん (根木)

〈平成30年11月14日生〉

元夢、お誕生日おめでとう!!
とても最近では“やんちゃ”で甘えん坊
坊になってきました。元気にすくすく
大きくくなりますように。



お知らせ

1月に満1歳の誕生日を迎えるお子さんの受け付けをしています。11月29日(金)までに総合政策課へ☎連絡を!

あおき あらた 青木 嵐汰ちゃん (小茂田)

〈平成30年11月24日生〉

お誕生日おめでとう😊いつもニコニコ
笑顔の嵐汰の事がみんな大好きだよ♡
これからもお姉ちゃんと仲良くね♪



ミムリン日記

10月6日 (日) ☀️☁️

今日は、町民体育祭に
参加したよ!

行政区同士の白熱した競技の
間、民謡と鳴子踊りとリズムなわ
とびと太鼓の演奏が行
われたよ♪ この演出
もあはらしくて見とれ
ちゃった☆



ミムリンツイッターもみてね♪



笑顔ではじまる明るい一冊
笑顔の写真
大募集!

広報みさとの
表紙を

みんなの笑顔で
いっぱいにしてよう!



あなたの撮った笑顔の写真が、「広報みさと1月号」の表紙になります。広報の表紙を皆さんの笑顔の写真でいっぱいにはしませんか。たくさんのご応募をお待ちしています。

●テーマ 笑顔

●応募条件 被写体が美里町在住の人

●応募方法

被写体の氏名、応募者の氏名、住所、電話番号を明記のうえメール (✉koho@town.saitama-misato.lg.jp)、郵送 (〒367-0194 美里町大字木部323番地1美里町役場 総合政策課 秘書広報職員係) または直接窓口へ

●応募期限 12月2日(月)まで

●注意点

- ▷被写体の人の了解を得てご応募ください。
- ▷写真は縦でアップで撮ってください。
- ▷1枚につき被写体は1人をお願いします。
- ▷特殊効果や文字の挿入など、画像加工した作品は掲載できません。
- ▷掲載時の大きさや位置などは選べません。
- ▷掲載は被写体1人につき1回限りです。
- ▷掲載に不適切であると思われる写真に関しては、掲載しない場合があります。ご了承ください。
- ▷応募多数の場合は、表紙以外の掲載になる可能性があります。ご了承ください。

申し込み・問合せ

総合政策課 秘書広報職員係 ☎76-1114