

MISATO

7

Jul.2021
No.600

— 広報みさと —

おかげさまで

600号



号

600号を記念して、「美里町の昔びなし」の掲載をはじめました

これからも広報みさとを

よろしくお願いします



今月の町長コラムはお休みです

太陽の恵みが たっぷりつままった ブルーベリーを 食べるに観光農園へ行こう♪



美里町特産のブルーベリーがまもなく最盛期を迎えます。7月中旬頃からすべての観光農園がオープンし、摘み取りができるようになります。

夏休みは、ご家族やお友達など、お誘いあわせのうえ、ぜひ、ご来園ください。

ブルーベリー観光農園

- ◆開園期間 9月上旬まで
 - ◆農園数 18農園
 - ◆料金
 - ①基本プラン(3歳以上、時間無制限)
入園料1人300円+摘み取り料1kgにつき1,400円
 - ②体験プラン(3歳以上、30分間、入園料込)
500gパック付き 1,100円
- ※7月中旬以降の晩生種の料金です。
※早生種については、料金が変わりますので、ご確認ください。
※3~4歳のお子さまは、200gパック付きプラン(600円)もお選びいただけます。

観光農園専用案内ダイヤル

☎090-8890-8517

7月17日(土)~8月31日(火)
午前8時~午後4時

※JA埼玉ひびきの「美里万葉の里直売所」の店頭および案内ダイヤルにて、開園している農園のご案内も行っています。ぜひ、ご利用ください。

「美里観光農園の会」の農園情報は、
右のQRコードからご確認ください。



アラパハ

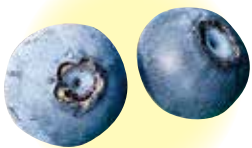

中粒で甘味が強く、
風味が良好なので、
お子さま向けです。

収穫 7月上旬~下旬

おおつぶ星

大粒で酸味が強く、
多汁なので、濃厚な
食感です。



収穫 7月上旬~下旬

ティフブルー

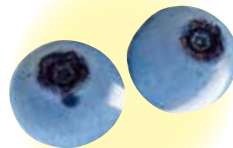

中粒で豊かな甘味と
爽やかな酸味が広がり、
人気 No.1 です。

収穫 7月下旬~8月中旬

オクラッカニー

大粒で甘味が強く、
滑らかな食感です。

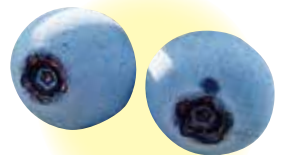

収穫 8月上旬~下旬



ブルーベリーのおすすめの食べ方

ブルーベリー
スムージー



ブルーベリー
ヨーグルト



ブルーベリー
ジャム



冷凍ブルーベリー

凍らせて
そのまま



摘み取りに来られないかたへ

ブルーベリー観光農園で摘み取りができないかたは、右のQRコードをご確認いただき、宅配が可能な農園にお問い合わせください。

この夏、会えない、大切な人に送ってみてはいかがでしょうか。

また、JA埼玉ひびきの「美里万葉の里直売所」でもお買い求めいただけます。



農園情報
QRコード



コロナに負けない！

『フレイル』とは、心と身体の活力が低下し、**健常から要介護へ移行する中間の段階**のことです。

楽しく無理せずフレイル予防 ①運動編

新型コロナウイルス感染症の感染拡大防止による外出自粛が長引くなか、活動を控えすぎると生活不活発（動かないこと）による悪影響＝「健康二次被害」が起こることが分かってきました。

高齢なかたは、生活不活発により、からだや頭の働きが低下し、自分らしい生活が続けられなくなる可能性があります。

『フレイル』にならないためには、「運動」「栄養」「口腔ケア」「社会参加」が大切です。

感染予防とともに、フレイル予防にも心がけましょう。

運動のPoint

01 いつもの活動にプラス10分！

家事や草むしり、農作業などを行いましょう。
これも立派な身体活動です。



02 「おすすめ筋トレ」で、しっかり貯筋！

1日おきに、週3回程度行いましょう。

スクワット

- ①股関節を意識して4秒間かけて腰を落とす
- ②4秒間かけて元に戻す



ひざ伸ばし

- ①背筋を伸ばし、イスに浅く座る。両手でイスの座面前側を軽く抑え両脚を肩幅くらいに開く
- ②足が床と平行になるように力を入れて4秒間で上げ4秒間かけて元に戻す



03 散歩や体操にチャレンジ

人混みを避けて行いましょう。

体調に合わせて毎日歩きましょう。（65歳以上は1日7,000歩が目安です）

大事ななのは、毎日楽しく無理せず続けることです。

問合せ＝地域包括支援センター ☎76-1325



あなたの移住・定住体験談募集!

美里町の美力^{みりよく}を発信するため、インタビューにご協力いただけるご家族を募集します。
あなたの移住・定住体験談をお聞かせください。
たくさんのご応募を心よりお待ちしております。

内容

美里町の魅力や美里町へ移住を決断した理由など、インタビューやご自宅・ご家族の写真を撮影させていただき、町が作成する移住者向けパンフレットに記事を掲載します。



あなたの体験談が、
移住・定住につながるかも

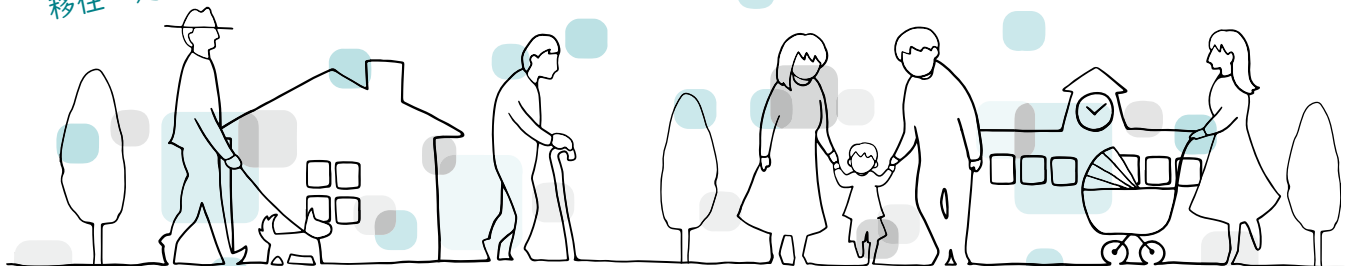

応募資格



次の条件をすべて満たすご家族が対象です。

- ・町内に在住しているかた
 - ・埼玉県北部地域(熊谷市、本庄市、深谷市、神川町、上里町、寄居町)以外の地域から転入したかた
 - ・町内に新たな住宅を取得したかた
- ※家族構成は問いません。

留意事項

- ・インタビューおよび撮影は、応募者のご自宅で行わせていただきますが、町内の施設で撮影する場合があります(撮影時期は7月下旬から9月を予定しています)
- ・無償でお願いします
- ・撮影した写真の著作権は、美里町に帰属することとします
- ・応募多数の場合は、選考となります

応募方法・応募期限

総合政策課 まち創生係まで、電話または窓口にて直接申し出ください。

※応募時に、氏名、住所、家族構成などをお伺いします。

※受付時間は、月曜日から金曜日の午前8時30分から午後5時15分となります。

応募期限 7月16日(金) 午後5時まで

問合せ＝総合政策課 まち創生係 ☎76-1114



新型コロナウイルスワクチン接種

接種券発送の順番について

美里町では、今後のワクチンの供給状況に併せて、下表のとおり接種券を発送する予定となっております。順次発送しますので、今しばらくお待ちください。

【接種券発送スケジュール】

対象者	発送時期
60～64歳のかた	6月下旬から順次発送
基礎疾患のあるかた	希望者へ7月上旬発送
通所施設職員（高齢者・障害者）※	7月中旬に発送
保育園、幼稚園、学童、小・中学校職員※	7月中旬に発送
消防団員※	7月中旬に発送
上記以外の16歳～59歳のかた	7月下旬に順次発送

※美里町に住民登録のあるかたが対象です。



◎大規模接種会場や職域接種での接種を希望されるかた

申告書を提出いただければ接種券を郵送します。詳細については、ホームページをご確認ください。



ホームページ QRコード

重要 ◎集団接種会場の変更について

熱中症対策として、7月以降の集団接種会場については、以下のとおり変更となります。お間違いのないようお越しくください。

変更前：町民体育館

変更後：遺跡の森館

問合せ＝新型コロナワクチン接種問合せ窓口 ☎0570-019007

美里町文化財ガイドブック2

美里町の昔ばなし

1 浅間様のお御手洗瀬と力石（関）

関の浅間山に祀られている浅間神社の境内には、干ばつの時にも決して枯れたことのないという池があります。通称「お御手洗瀬」と呼ばれる霊水の湧き出る池といわれています。

を占う「力石」もあります。その石は、願いを意識して持ち上げた人が、軽いつた時は「吉」、重いつた時は「凶」であるといわれています。

神社を参拝した人が、「お御手洗瀬」におさご（神仏に供える一つまみの米）を半紙に包み、お捻りにして池に投げ入れると、願いが叶うかどうか分かれるといわれています。お捻りが沈めば願いが叶い、お捻りが開いてしまったら、いつまでも沈まないと言われないといわれています。今でも受験生などが占っています。

また、境内には持ち上げた石の重さの感じ方で吉凶



力石

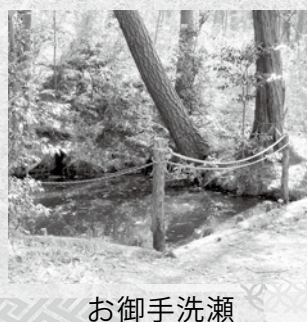

お御手洗瀬

※ガイドブックは美里町コミュニティセンターで無料配布（1人1冊まで）しています



子育て世帯のかたへ、大切なお知らせ

子育て世帯生活支援特別給付金のご案内

子育て世帯の支援のため、子育て世帯生活支援特別給付金（その他世帯分）を支給します。



ただし、「子育て世帯生活支援特別給付金（ひとり親世帯分）」が支給済みのかたは対象外です。

1. 給付金の対象となるかた

18歳未満（障害児の場合は20歳未満）の児童を養育しているかたで、次の①または②のいずれかに当てはまるかた

※令和4年2月28日までに新たに児童を養育することになったかたも対象になります。

- ①令和3年度の住民税が非課税のかた
- ②新型コロナウイルス感染症の影響を受けて令和3年1月1日以降の収入が急変し、住民税非課税相当の収入となったかた

2. 給付金額

児童1人当たり一律 **5万円**

3. 給付金の申請手続き

【①に当てはまるかた】

令和3年4月分の児童手当または特別児童扶養手当を受給したかたは申請不要で、令和3年7月に支給します。

※受給していないかたは申請が必要です。

【②に当てはまるかた】

申請が必要です。

申請に必要な書類やご自身が対象になるか分からない場合は、下記担当までお問い合わせください。

4. 給付金の申請期限

令和4年2月28日(月)まで



8月から介護保険の「利用者負担段階」と「自己負担額」が変更になります

介護保険制度の改正に伴い、「利用者負担段階」が細分化され、「預貯金などの資産要件」が変更になります。併せて、「居住費」や「食費」の自己負担額も変更になります。介護保険施設（特別養護老人ホーム、介護老人保健施設、介護療養型医療施設、介護医療院）の入所者やショートステイの利用者が一定の要件を満たし申請をすることで、自己負担額を軽減することができます。この制度を『介護保険負担限度額認定』と言います。『介護保険負担限度額認定』は、下表のとおり世帯の収入・所得状況や本人および配偶者の預貯金などの資産要件により判定します。

●改正後の要件

改正された部分

利用者負担段階	対象となる収入・所得	預貯金などの資産要件
第1段階	・生活保護を受けているかた ・世帯全員が住民税非課税で、老齢福祉年金を受けているかた	単身：1,000万円以下 夫婦：2,000万円以下
第2段階	・世帯全員が住民税非課税で、前年の合計所得金額+課税年金収入額+非課税年金収入額が80万円以下のかた	単身：650万円以下 夫婦：1,650万円以下
第3段階①	・世帯全員が住民税非課税で、前年の合計所得金額+課税年金収入額+非課税年金収入額が80万円超120万円以下のかた	単身：550万円以下 夫婦：1,550万円以下
第3段階②	・世帯全員が住民税非課税で、前年の合計所得金額+課税年金収入額+非課税年金収入額が120万円超のかた	単身：500万円以下 夫婦：1,500万円以下

●改正後の自己負担額

改正された部分

利用者負担段階	居住費（日額）				食費（日額）	
	ユニット型 個室	ユニット型 個室の多床室	従来型個室 （特養等）	多床室	施設 サービス	短期入所 サービス
第1段階	820円	490円	490円（320円）	0円	300円	300円
第2段階	820円	490円	490円（420円）	370円	390円	600円
第3段階①	1,310円	1,310円	1,310円（820円）	370円	650円	1,000円
第3段階②	1,310円	1,310円	1,310円（820円）	370円	1,360円	1,300円

介護保険負担限度額認定の申請（更新）をお忘れなく！

制度の有効期限は毎年7月末となっています。8月から引き続き利用する場合は、更新の申請手続きが必要です。新規のかたの申請は、随時受け付けています。

【対象者】

- ①世帯全員の住民税が非課税（別世帯の配偶者も含む）で、収入・所得が基準額以下のかた
- ②預貯金などの資産要件が基準額以下のかた

【必要なもの】

- ①預貯金通帳（普通・定期）の写し（最後に記帳してから2か月以内のもの）
- ②価額評価が安易なもの（有価証券、投資信託、金銀など）の資産評価できる書類
- ③印鑑（朱肉を使うもの）

※配偶者がいる場合は、配偶者の上記資産の写しも必要

問合せ＝住民保険課 介護保険係 ☎76-1366



住民保険課 保険年金係からのお知らせ ☎76-1366

■ 国民健康保険・後期高齢者医療保険の被保険者証は7月中に送付します

現在、交付している被保険者証の有効期限は、7月31日(土)までとなっています。

新しい被保険者証は、7月中に「簡易書留郵便」で送付します。

8月以降、病院や薬局などの医療機関にかかるときは、新しい被保険者証をご使用ください。

国民健康保険被保険者証

- ・世帯主あてに加入者全員分の被保険者証をまとめて送付します
- ・被保険者証は青色です

後期高齢者医療被保険者証

- ・加入者一人ひとりに送付します
- ・被保険者証は青色です

■ 7月から令和3年度の国民年金保険料免除申請の受付が始まります

経済的な理由や災害などにより、保険料を納めることが困難な場合、申請して承認されると保険料が免除されます。未納のままにせず、保険料免除制度をご利用ください。

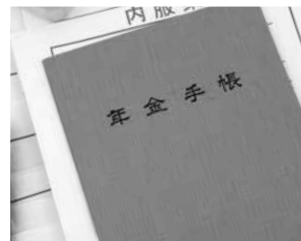

【制度について】

1. 本人・配偶者・世帯主の前年所得がそれぞれ一定基準以下であることが条件です。
2. 天災や失業などの理由による申請もできます。(特例免除)
3. 原則、申請は毎年必要ですが、全額免除・納付猶予に該当する場合は、希望により翌年の申請手続きを省略することができます。
4. 納付猶予となった期間は、年金額に反映されません。

【申請方法】

◎申請場所

住民保険課 保険年金係
熊谷年金事務所

◎持参するもの

- ①年金手帳
- ②失業したかたは雇用保険受給資格者証または雇用保険被保険者離職票などの写し
- ③学生の場合は学生証(コピー可。ただし、有効期限が裏面記載の場合には表面と裏面両方のコピー)または在学証明書

【免除の対象となる所得の目安】

免除の種類	所得基準
全額免除	(扶養親族等の数+1)×35万円+22万円
4分の3免除	78万円+扶養親族等控除額+社会保険料控除額等
半額免除	118万円+扶養親族等控除額+社会保険料控除額等
4分の1免除	158万円+扶養親族等控除額+社会保険料控除額等
納付猶予	(扶養親族等の数+1)×35万円+22万円

申請はお早めに

申請が遅れると、申請前に生じた事故や病気による障害・死亡のとき、障害基礎年金や遺族基礎年金を受け取れなくなる場合がありますので、早めの手続きをお願いします。



7月は「青少年の非行・被害防止特別強調月間」です ～地域ぐるみで非行を防止しよう～

次代を担う青少年が心身ともに健やかに育つことは、県民全ての願いですが、今日の青少年を取り巻く環境は、インターネット上の違法・有害情報のまん延をはじめ、憂慮すべき状況にあります。

特に、学校が夏休みになる期間は、子どもたちが非行に陥りやすい時期です。

そこで、県では、毎年7月を「青少年の非行・被害防止特別強調月間」と定め、市町村をはじめ、関係団体・家庭・学校・地域住民が連携し、青少年の健全育成を図るための運動を展開します。

この運動は、県民一人ひとりが青少年の非行根絶を願う気持ちを身近な行動に移し、社会全体の取り組みにつなげていこうとするものです。



県民としての取り組み

家庭の役割

家族の一員としての自覚の育成

学校の役割

子どもたちと地域の人々とのふれあいの場としての学校の創造

地域の役割

子育ての経験や知恵を生かした声かけ

社会全体の役割

子どもを健全に育てる環境づくり

問合せ＝福祉課 こども福祉係 ☎76-5132

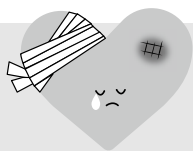

暴力に悩んでいませんか？

新型コロナウイルス感染症の感染拡大に伴い、今までにない生活不安やストレスから、DVなどの増加・深刻化が進んでいます。

内閣府が公表した2020年度の相談件数は、2019年度の約1.6倍に増加している状況です。

「これってDV?」「子どものことも心配」など、どんな相談でもご連絡ください。

相談機関を
ご紹介します

プラス つなぐはやく
DV相談＋ ☎0120-279-889

(電話・メールは24時間受付 チャット相談は正午から午後10時まで)

埼玉県婦人相談センター ☎048-863-6060 または #8008

(月～土曜日 午前9時30分～午後8時30分 日・祝日 午前9時30分～午後5時)

※12月29日～1月3日を除く

埼玉県男女共同参画推進センター (With Youさいたま) ☎048-600-3800

(月～土曜日 午前10時～午後8時30分) ※祝日・第3木曜日・12月29日～1月3日を除く



7月は「社会を明るくする運動」

強調月間・再犯防止啓発月間です

犯罪や非行を防止し、立ち直りを支える地域のチカラ



犯罪や非行を防止し、立ち直りを支える地域のチカラ
第71回 社会を明るくする運動

7月1日「社会を明るくする運動」強調月間・再犯防止啓発月間です。
日時：7月1日～31日

「愛の募金」活動へのご協力をお願いします！
 「愛の募金」とは、社会を明るくする運動の一環として、更生保護女性会が行う募金活動です。この募金は、町内小・中学校への寄附や更生保護施設への助成などに活用されます。
 7月から、役場福祉課窓口で募金箱を設置しますので、ご協力をお願いします。

「社会を明るくする運動」は、すべての国民が、犯罪や非行の防止と罪を犯した人たちの更生について理解を深め、それぞれの立場において力を合わせ、犯罪や非行のない安全で安心な社会を築こうとする全国的な運動です。

罪を犯した人が反省と償いを経て社会に帰ってきた時、社会に居場所がないために再び犯罪を重ねてしまうという、「負のサイクル」があることも事実です。

犯罪や非行のない安全で安心な地域社会を築くには、各種施策を進めていくことはもちろんのこと、犯罪や非行から立ち直ろうとする人たちへの理解を求め、地域社会の中に受け入れ、見守り、そして支えていくことが必要です。

犯罪や非行のない地域をつくるために、一人ひとりが考え、参加するきっかけづくりを目指しています。

問合せ＝福祉課 社会福祉係 ☎76-5132

7月は「虐待ゼロ推進月間」です

虐待かもと思ったら、埼玉県虐待通報ダイヤル #7171 (ないない)

に迷わずお電話を！

つながらない場合は、☎048-762-7533

埼玉県の取り組み

埼玉県では、早期に虐待を発見するために、「児童虐待」「高齢者虐待」「障害者虐待」の通報を24時間365日受け付けています。

虐待はいかなる理由があっても禁止されるものです。「虐待を発見した」「虐待を受けている」「虐待をしてしまった」など、どうしていいかわからない場合は、ひとりで抱え込まずに電話してください。

連絡者や連絡内容に関する秘密は守られます。

詳しくは、埼玉県ホームページをご覧ください。



ホームページ
QRコード



消費生活相談Q&A

新型コロナウイルス接種に便乗した悪質商法や詐欺などにご注意ください



新型コロナウイルス接種に関連した相談が、全国の消費生活センターなどに寄せられています。また、ワクチン接種の予約開始に伴い、自治体職員をかたり、「ワクチン接種の予約を代わりに申請する」「ワクチン接種の説明に行く」と電話をかけ、来訪しようとする事例もみられます。被害を未然に防止するため、不審に思った場合は、速やかに消費生活センターや消費者ホットライン188にご相談ください。

【事例】

- ・スマートフォンに「ワクチン接種の優先順位を上げる」というメッセージが届いた。
- ・「ワクチンを優先的に接種できる」と所管省庁をかたった電話があった。
- ・「余ったワクチンを案内している」と電話があった。
- ・「ワクチン接種の予約代行をする」と自治体職員を名乗った人が訪ねてきた。詳しく質問しようとしたところ、ごまかして帰っていった。
- ・接種の予約をしていないのに、「ワクチン接種の説明に行く」と電話があり、個人情報確認をされた。

【消費者へのアドバイス】

- ・ワクチン接種は無料です。「優先して接種を受けるための費用」など、ワクチン接種に関連付けてお金を求められても決して応じないでください。
- ・ワクチンの接種に関連付けて個人情報を出そうとする電話などに注意してください。
- ・行政機関（国や市区町村など）が、「ワクチン接種に必要」などと言って、個人情報や金融機関情報などを電話やメールで聞くことはありません。個人情報や金融機関情報などを聞かれても答えないでください。
- ・自治体名を出して、「ワクチン接種の予約代行をする」と言われても、その場では応じず、お住まいの自治体に確認してください。予約代行の費用としてお金を要求されたり、接種予約に関連して個人情報や聞かれたりする可能性もあるので応じないようにしましょう。

【参考】

下記のQRコードから、国民生活センターに寄せられた新型コロナウイルス感染症関連の相談事例などを見ることができます。



■困ったときの相談窓口は…

- 新型コロナウイルス詐欺 消費者ホットライン ☎0120・797・188
- 消費者ホットライン ☎1888（1888泣き寝入り）と覚えてください。
- 消費生活支援センター熊谷 ☎048・524・0999
- 役場『消費者相談窓口』 ☎76・5133（農林商工課内）

みさと文芸

俳句と短歌を募集！毎月5日まで
に総合政策課へお届けください

短歌

咲き初める福寿草の如く首のべて 黄の口を開く頭上の子つばめ 中里 勝江

今日よりも明日がよいと信ずれば 夫の病いも快方に向かいて 清水ミヨ子

環境のバロメーターです野鳥たち 鳥を見知って環境を守る 原 武久

さやさやと麦の穂揺れて五月晴 空に一刷毛白い浮雲 小林カツ子

手作りの竹垣すでに朽ち始む 再び主修復ならず 堀内 英子

コロナ時は何もしないが美德とか 勤勉日本真逆できるか 有馬 康博

満開に咲き散る花よ友逝きて 初夏の風ふく旅立ちの朝 有馬 千代

道標目の前にありと気付きたり 今朝も朗々唄う白寿女史 丸山 好子

無理するな甘えていいよ母の日に ぼつりと言った言葉身に染む 飯島美智子

俳句・短歌の投稿には、住所・氏名・連絡先・ふりがな等を必ず明記してください。





美里町指名競争入札結果

(令和3年5月24日開札)

※入札結果の詳細については、
美里町ホームページをご覧ください。



町道312号線外 簡易舗装（境界査定）業務委託

履行場所：美里町大字北十条地内外
入札対象額：4,325,000円(消費税除く)
契約額：4,400,000円(消費税含む)
落札者：有限会社 石井測量

汚水処理施設管渠接続工事積算業務委託

履行場所：美里町大字小茂田地内外
入札対象額：5,276,000円(消費税除く)
契約額：5,170,000円(消費税含む)
落札者：日本水工設計 株式会社 関東事務所

農業集落排水処理施設水質測定分析業務委託

履行場所：美里町大字沼上地内外
入札対象額：910,000円(消費税除く)
契約額：883,960円(消費税含む)
落札者：山根技研 株式会社

林道南谷線復旧工事

工事場所：美里町大字白石地内
入札対象額：19,598,000円(消費税除く)
契約額：21,230,000円(消費税含む)
落札者：株式会社 清水組

遺跡の森総合公園緑地管理業務委託

履行場所：美里町大字甘粕343番地外
入札対象額：1,170,000円(消費税除く)
契約額：1,265,000円(消費税含む)
落札者：株式会社 恒樹園新潟 埼玉営業所

美里町水道事業配水管布設工事等設計業務委託

履行場所：美里町全域
入札対象額：10,230,000円(消費税除く)
契約額：8,250,000円(消費税含む)
落札者：株式会社 東洋設計事務所 埼玉出張所

水道量水器購入（φ13mm 検満用）

納入場所：美里町大字木部323番地1
入札対象額：1,716,760円(消費税除く)
契約額：1,130,857円(消費税含む)
落札者：愛知時計電機 株式会社 大宮営業所

サマージャンボ宝くじ

1等前後賞合わせて**7億円!!**

1等5億円×23本 前後賞各1億円×46本

(販売総数690億円・23ユニットの場合)

同時発売

サマージャンボミニは、
1等前後賞合わせて
5,000万円!!

1等3,000万円×28本
前後賞各1,000万円×56本
(販売総額210億円・7ユニットの場合)

発売期間

7月13日(火)～8月13日(金)

抽せん日

8月25日(水)



この宝くじの収益金は、市町村の明るく住みよいまちづくりに使われます。



教育委員会事務局 生涯学習係からのお知らせ 問76-3431 FAX 76-3763

成人式の役員を募集します！

～わたし史上、もっとも輝く日のために～

第38回成人式を、令和4年1月9日(日)午後1時30分から遺跡の森館ホールにて行います。

【対象者】 美里中学校の平成28年度卒業生（平成13年4月2日～平成14年4月1日生まれ）のかた

【申込期間】 7月1日(木)～8月10日(火)
※募集人数になり次第、締め切ります。



成人式のコーディネーターとしてご協力いただける成人対象者8名を募集します。
電話などで担当までご連絡ください。

7月24日(土)は、遺跡の森総合公園内施設が利用できません！

7月24日(土)は、遺跡の森総合公園内の電気設備などの点検で停電となるため、終日遺跡の森総合公園内のすべての施設（遺跡の森館、中央公民館、図書館、公園内体育施設）の利用ができません。

また、当日、地区公民館、体育広場を利用されるかたは、鍵の貸し出しができませんので、数日前（2～3日前）までに鍵を借りるよう中央公民館窓口へお越しください。

ご不便をおかけいたしますが、ご理解とご協力をお願いします。

7月15日(木)から24日(土)は、夏の交通事故防止運動期間です！

美里町では交通事故が多発しています。交通ルールを守り、皆さんで交通事故ゼロを目指しましょう！

- ・車間距離を十分にとり、思いやりのある運転を目指しましょう
- ・70歳以上の運転者は、高齢者マークを使用しましょう
- ・夕暮れ時や夜間の外出は、できるだけ控えましょう



問合せ＝建設環境課 生活環境係 ☎76-5134

「シルバー人材センター」からのお知らせ ～お友達と一緒に会員になりませんか？～

シルバー人材センターは、年間をとおして新規会員を募集中です。町内在住で60歳以上の健康で働く意欲のあるかたをお待ちしています。詳しくは「入会説明会」にご参加ください。
※日程が合わないなど説明会に出席できないかたは、事務局までご相談ください。



入会説明会

【日時】 7月21日(水) 午前10時30分～

【場所】 美里町遺跡の森館

【問合せ】 美里町シルバー人材センター
☎76-5430

仕事を依頼したい企業や個人のかたへ
～シニア向けの仕事をお受けします～

高齢者にふさわしい仕事をお受けいたしますので、お気軽にご相談ください。

仕事内容に合った会員をマッチングします。



「見守りボランティア」大募集

小中学校の児童生徒の登下校時の安全と安心を支える、見守りボランティアにご協力いただけるかたを随時募集しています。

現在、見守りボランティアが不足しています。週1回からの活動でも大変助かりますので、幅広い年齢層の皆さまのご協力をお願いします。

子どもたちを温かい眼差しで見守り、安全・安心の地域を築いていきましょう！

曜日や時間帯は問いません。
皆さまの温かいご協力をお待ち
しています。

【問合せ・申込み】

東児玉小学校 ☎76-0335

松久小学校 ☎76-1355

大沢小学校 ☎76-0390

教育委員会事務局 学校教育係 ☎76-0201

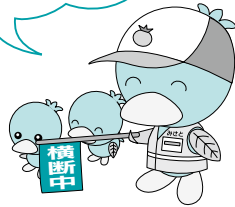

「ふれあい大沢ささえ隊」が 立ち上がりました！



町では、加速する少子高齢化社会において、高齢者が可能な限り住み慣れた地域で安心して暮らし続けられるよう、地域包括ケアシステムの構築を推進しています。その柱の1つが「生活支援体制整備事業」です。

このたび、身近な地域で生活するうえでの困りごとを話し合う場（第2層協議体）が大沢地区で立ち上がりました。

この取組みは、町内初となるものです。今後は、大沢地区の活動を参考として町内全域に広げる予定です。

問合せ＝地域包括支援センター ☎76-1325

「夏休みボランティア体験」参加者募集!!

町内在住の小学生から大学生（専門学校生含む）を対象に、夏休み期間を利用した以下の体験について参加者を募集しています。

「夏休みを使って新しいことを体験したい」「ボランティアに興味がある」というかた、福祉体験や保育園でボランティア体験をしてみませんか。大勢の参加をお待ちしています。

ボッチャ体験

障害者のために考案されたボールを使ったスポーツで、パラリンピックの正式種目でもあります。

- ▶日時 8月6日(金)
午前10時～11時30分
- ▶場所 東児玉公民館
- ▶定員 15名

点字体験

目の不自由なかたが指で触っただけで分かるように作られた文字です。読みかたや書きかたを習ってみませんか。

- ▶日時 8月17日(火)
午前10時～11時30分
- ▶場所 コミュニティセンター
- ▶定員 12名

保育園ボランティア体験

園児と遊んだり、活動のお手伝いをします。個別に説明会を行い、日程や場所を調整します。まずは、ご相談ください。

- ▶日時 8月中（保育園ごとに受け入れ日や時間は異なります）
- ▶場所 松久保育園
ようりん保育園

7月1日(木)から20日(火)の間に、美里町社会福祉協議会に電話でお申込みください。

ボッチャ体験と点字体験は保護者も参加できます。

新型コロナウイルス感染症拡大の状況に応じて、中止となる場合があります。

申込み・問合せ＝美里町社会福祉協議会 ☎76-3601 FAX 75-1110

東京2020大会の安全・安心な開催に向けて

東京2020オリンピック・パラリンピック競技大会および同聖火リレーの開催に伴い、警察では各会場を中心とする県内全域で警戒警備を強化します。安全・安心な東京2020大会を実現するため、地域住民の皆さまに次の点についてご理解とご協力をお願いします。

テロの未然防止に皆さまのご協力を！

世界的注目が集まるオリンピックやパラリンピックは、テロの標的となる可能性が否定できません。

警察では、日頃から民間事業者・行政機関などと連携しながら、さまざまなテロ対策を推進していますが、テロを未然に防ぐためには、地域住民の皆さまのご協力（監視の目）が欠かせません。

「見慣れない車が長時間駐車している」「電車内に不審な荷物が放置されている」など、皆さまの身近な場所で不審な物（者）に気づいた時は、迷わず警察または施設管理者などに通報をお願いします。



ドローンなどの飛行が禁止されます！

東京2020大会および同聖火リレーの開催にあわせて、競技会場、聖火リレールートなどの周辺では、東京オリンピック・パラリンピック競技大会特別措置法に基づき、ドローンなどの飛行が一時的に禁止になる予定です。

軽量モデルの「トイドローン」であっても、規制対象になるなど、厳格なルールが設けられますので、禁止場所で飛ばさないようご注意ください。



埼玉県警察ホームページ
QRコード



NO DRONES

交通混雑緩和にご協力ください！

東京2020大会期間中は、通常時の交通量に選手らを輸送する大会関係車両が加わることで、一部の高速道路や会場周辺を中心に激しい交通渋滞の発生が予想されます。大会関係者の安全で円滑な輸送と住民生活を両立させるため、次のとおりご協力をお願いします。

■ご協力をお願いしたいこと

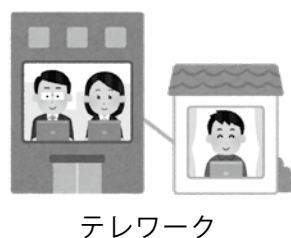

Information

お知らせ

「募集」「イベント」「お知らせ」など暮らしに役立つ情報をお届けします。

国家を守る、公務員

自衛官募集

自衛隊埼玉地方協力本部では、次の要領で自衛官などを募集します。

募集職種 ①航空学生 ②一般曹候補生

受付期限 ①9月9日(木)まで

②9月6日(月)まで

受験資格 ①(海) 高等学校を卒業している、または卒業見込みの18歳以上23歳未満のかた。

(空) 高等学校を卒業している、または卒業見込みの18歳以上21歳未満のかた。 ②18歳以上33歳未満のかた

試験日 ①9月20日(月)・㉒9月16日(木)・19日(日)のいずれか1日

※①は2・3次試験あり ②は2次試験あり

入隊時期 ①・②ともに令和4年3月～4月

その他 ①一部、期日などに変更が生じる場合があります。詳しくは、お問合せください。

問合せ 自衛隊埼玉地方協力本部 熊谷地域事務所
☎048・522・4855

創業に興味のある女性対象

わたしたちの月3万円

ビジネスin児玉郡市

「自分がやりたいこと」「得意なこと」から、小さな仕事を生み出す全6回のセミナーです。

日程 ①7月29日(木) ②8月5日(木)

③8月31日(火) ④9月21日(火)

⑤10月12日(火) ⑥11月28日(日)

時間 ①午前10時～午後5時

②～⑤午前10時30分～午後3時30分

⑥午前10時～午後3時

場所 ①～⑤相川食堂(上里町)

⑥ウニクス上里

料金 ①15,000円(全6回分)

定員 ①12名

対象 ①全6回のプログラムに参加できる女性

申込期限 ①7月16日(金)まで

申込方法 ①美里町商工会に電話

申込み・問合せ ①美里町商工会

☎76・0144



予算件数に達し次第、終了

多子世帯への中古住宅取得補助金制度

埼玉県では、多子世帯(18歳未満の子が3人以上または2人(条件付き)の世帯)を対象に、中古住宅の取得にかかる諸経費に対して補助を行っています。

補助金額 ①最大40万円

対象住宅 ①戸建住宅(床面積100㎡以上) ②マンション(床面積80㎡以上または5室以上)

補助件数 ①先着140件

受付期限 ①令和4年3月15日(火)まで

住宅供給公社助成金について

右記の補助金の対象となる中古住宅の取得に併せて、次の要件を満たした場合、埼玉県の補助金とは別に、最大10万円の助成金が受けられます。

・親世帯と同居または近居する場合

・埼玉県内のリフォーム業者で、1件20万円(税込)以上のリフォームをする場合

※詳しくは、お問合せください。

問合せ 埼玉県住宅課 総務・民間住宅担当

☎048・830・5563

【広告】

荒川の風景画を募集します

荒川図画コンクール作品募集

河川美化、愛護の意識や河川への意識を啓発することを目的に、荒川の風景画を募集します。入賞者には、応募していただいた絵をスタンドにして贈呈します。ぜひ、ご応募ください。

対象Ⅱ小学生

応募期間Ⅱ7月1日(木)～9月15日(水)

題材Ⅱ荒川流域の川やダム風景

申込方法Ⅱ荒川上流

河川事務所ホーム

ページ「令和3年度

荒川図画コンク

ル」ページをご覧ください。

ください。

問合せⅡ荒川図画コンクール実行

委員会事務局(荒川上流河川事

務所 調査課)

☎049・246・6360



荒川上流河川事務所
ホームページQRコード

本庄准看護学校

令和4年度

入学希望者学校説明会

令和4年度入学希望者向けの学

校説明会を行います。

日時Ⅱ7月31日(出)

1回目 午前10時～

2回目 午後1時～

定員Ⅱ各回30名

申込方法Ⅱ7月30日(金) 午後4時

までに電話でお申込みください。

※中学卒業見込以上のかたが対象

となります。

※給付金・支援金に

ついては、ホーム

ページをご覧ください。

さい。

問合せⅡ本庄准看護学校

☎23・1041



本庄准看護学校
ホームページQRコード

食品衛生法が改正されました

食品の営業届出が必要です

食品衛生法の改正により、野菜や弁当などを販売する営業者は、11月30日(火)までに所管の保健所に「営業届出」の提出が必要です。

「食品衛生申請等システム」を用いて、オンラインで提出できます。ぜひ、ご利用ください。

問合せⅡ本庄保健所

☎22・6481

埼玉県食品安全課

☎048・830・3608



食品衛生申請等システム
QRコード

これからの時期は、特に

食中毒に注意しましょう!!

暑い季節は、細菌による食中毒

の発生が多くなります。

食中毒予防の3原則を行い、健康に過ごしましょう。

①菌をつけない：十分な手洗いを

行いましょう。

②菌を増やさない：細菌が増殖し

ないように低温保存(10℃以下)

しましょう。

③菌をやっつける：食品は中心部

までよく加熱(75℃以上、1分間

以上)して、すぐに食べましょう。

・食肉は、生や加熱不十分な状態

では、絶対に食べないください。

・生肉とそれ以外の食品を扱う場

合、箸やトングは、必ず使い分

けてください。

問合せⅡ本庄保健所

☎22・6481

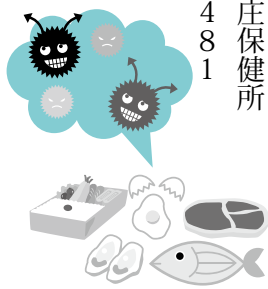

蚊を介する感染症の予防対策

感染症流行地域へ渡航する

場合には万全な対策を

これから蚊が発生する季節を迎

えます。

ウイルスなどの病原体に感染し

た人や動物の血を吸った蚊に刺さ

れることで、さまざまな感染症に

かかる恐れがあります。

蚊が媒介する感染症にかからな

いたためには、住民一人ひとりが、

感染症の流行地域で蚊に刺されな

い、住まいの周囲に蚊を増やさな

い対策をすることが重要です。

○感染症流行地域では、蚊に刺さ

れないようにしましょう。

・海外へ渡航する際には、渡航前

に現地での流行状況を把握しま

しょう。もし蚊を媒介とする感

染症の流行地域へ渡航される場

合には、蚊に刺されないように

万全な対策をしましょう。

・屋外の蚊が多くいる場所で活動

する場合は、できるだけ肌を露

出せず、虫よけ剤を使用するな

ど、蚊に刺されない対策をしま

しょう。

○住まいの周囲に、蚊を増やさな

いようにしましょう。

・蚊は、植木鉢の受け皿や屋外に

放置された空き缶に溜まった雨

水など、小さな水たまりで発生

します。日頃から住まいの周囲

の水たまりを無くすように心が

けましょう。

※蚊の活動はおおむね10月下旬頃

で終息します。これらの対策は

10月下旬頃までを目安に行いま

しょう。

戸籍の窓口 (敬称略)

この欄に掲載を希望されないかたは届出時に窓口または総合政策課へお申し出ください。

5月届出分

お誕生おめでとう

名 前 (世帯主) 行政区
柿澤 侖匠 (節 雄) 根本

人口と世帯 ()内は前月比です
(6月1日現在外国籍のかたも含まれます)
人口 11,039人 (-12人)
男 5,588人 (-8人)
女 5,451人 (-4人)
世帯 4,494戸 (-4戸)

5月16日～6月15日届出分

お悔やみ申し上げます

名 前 (世帯主) 行政区	名 前 (世帯主) 行政区
遠藤 甲子 (-) 関	清水千代子 (-) 古郡
小泉 慶治 (竹代) 関	関口 正久 (-) 中里
中沢富喜子 (秀樹) 関	大澤 勝 (富美子) 湯本
吉田はる江 (光雄) 北阿那志	大澤 キチ (-) 湯本
岡田 務 (-) 小茂田	小林 進 (アサエ) 大仏
柴崎 芳治 (和雄) 沼上	

警察とみんなを結ぶ2つの「ホットライン」

1つは、皆さんがよく知っている「110番」。
もう1つが「警察相談専用電話『#9110』」です。
緊急ではないが警察に相談したいことがある、と
いう場合は『#9110』へ。
*24時間受付 (夜間および土曜日・日曜日・祝日・
年末年始は当直対応となります。)

■プッシュ回線：#9110

■ダイヤル回線：☎048-822-9110

○大人の救急電話相談・小児救急電話相談 (全国共通ダイヤル#7119で365日、24時間実施)

急な病気やけがに関して、看護師の相談員が医療機
関を受診すべきかどうかなどをアドバイスしますので、
判断に迷ったときはお気軽にお電話ください。

■相談時間=毎日24時間

■電話番号=#7119 ☎048-824-4199
(ダイヤル回線、IP電話、PHSをご利用の場合)

※次の番号からも電話をかけられます。

○大人の救急電話相談 #7000

○小児救急電話相談 #8000

または ☎048-833-7911

※利用上のお願ひ

この電話相談は医療行為ではなく、電話でのアドバ
イスにより、相談者の判断の参考としていただくもの
ですので、あらかじめご理解のうえ利用ください。

■問合せ=埼玉県保健医療部医療整備課
☎048-830-3559

○医療機関情報の問い合わせ (24時間)

救急車を呼ばなくても病院へ行くことができる場合は、
児玉郡市広域消防本部指令課 (☎24-1119) で医療機関の
情報をご案内します。

○在宅当番医療機関 ▶診療時間 午前9時～正午
休日の急患診療は、郡市内医療機関が輪番で行っています。

月 日	医療機関名	電話番号
7月4日(日)	昭和産婦人科	☎22-2025
7月11日(日)	田所 医 院	☎22-3445
7月18日(日)	辻ク リ ニ ッ ク	☎35-1116
7月22日(木・祝)	寺 坂 医 院	☎22-3343
7月23日(金・祝)	中 沢 皮 膚 科	☎22-1112
7月25日(日)	中 村 外 科 医 院	☎21-6211
8月1日(日)	西 澤 整 形 外 科	☎33-0600
8月8日(日・祝)	服 部 ク リ ニ ッ ク	☎24-4671
8月9日(月・振休)	春 山 眼 科 医 院	☎21-2160

※当番医は変更になる場合がありますので、確認してか
らお出かけください。

○休日診療

休日の軽症の内科系診療は、本庄市児玉郡医師会
医師により本庄市保健センター内の休日急患診療所
で行っています。受診するときは健康保険証をお忘
れなく。

☎23-3322 診療科：内科系疾患

診療時間 午前9時～午後4時 (正午～午後1時除く)
午後7時～10時 (受付：9時45分まで)

住 所 本庄市北堀1422-1 (本庄市民文化会館隣)

○平日夜間診療

毎週木曜日に、休日急患診療所で内科系
疾患の夜間診療を行っています。

☎23-3322 診療科：内科系疾患

診療時間 毎週木曜日 午後8時～10時
(受付：9時45分まで)

※木曜日が祝日・年末年始 (12月30日～1月3日) に
あたる場合の診療時間は、休日診療と同じです。

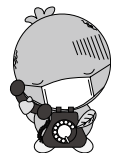

ぜひ、
読んでください!

青少年読書感想文全国コンクールの課題図書を紹介します。

小学校低学年

『あなふさぎのジグモンタ』
『そのときがくるくる』
『みずをくむプリンセス』
『どこからきたの?おべんとう』

小学校高学年

『エカシの森と子馬のポンコ』
『サンドイッチクラブ』
『おいで、アラスカ!』
『オランウータンに会いたい』

高等学校

『水を縫う』
『兄の名は、ジェシカ』
『科学者になりたい君へ』

小学校中学年

『わたしたちのカメムシずかん』
『ゆりの木荘の子どもたち』
『ぼくのあいぼうはカモノハシ』
『カラスのいいぶん』

中学校

『ウィズ・ユー』
『アーニャは、きつと来る』
『牧野富太郎』

※多くの皆さんに読んで
もらうため、課題図書
の貸出期間は1週間と
します。



森の図書館で読める雑誌を紹介します。

バックナンバーは貸出しもできます。
ぜひ、ご利用ください。

《生活・健康》

『ゆうゆう』 『Tarzan』
『クロワッサン』 『Mart』
『日経ヘルス』 『ESSE』
『明日の友』 『現代農業』
『NHKガッテン!』

《趣味》

『スポーツ グラフィック ナンバー』
『日経エンタテインメント!』
『日経PC21』
『NHK趣味の園芸』
『NHKすてきにハンドメイド』

《料理》

『オレンジページ』
『NHKきょうの料理』
『NHKきょうの料理
ビギナーズ』
『栄養と料理』

《ファッション》

『ナチュリラ』
『LEE』
『MORE』
『non.no』
『nicola』
『ファインボーイズ』

《子育て》

『MOE』
『月刊クーヨン』
『こどものとも0.1.2』
『かがくのとも』

《文芸》

『週刊新潮』
『文藝春秋』
『婦人公論』

問合せ＝森の図書館 ☎75-2055

開館時間 平日：午前10時～午後6時 土日祝日：午前10時～午後5時

※休館日…毎週月曜日、7月24日(土)【点検日】、7月30日(金)【整理日】

※学習機の利用は、3部入替制です。おひとりさま1日1部(2時間)までの利用でお願い
します。それ以外の時間は消毒・換気を行うため利用できません。

第1部 午前10時～正午 / 第2部 午後1時～3時 / 第3部 午後4時～閉館まで



ホームページ
QRコード



行政区別

推奨歩数達成率

行政区別の推奨歩数達成率は以下のとおりです。

引き続き、健康維持に努めましょう。

※ 5市町村対抗歩数イベントのランキングについては、保健センターとコミュニティセンターに掲示しています。

(集計期間：4月1日～30日)

行政区	4月	前月比	3月
根木	44.44%	4.99%	39.45%
関	25.89%	▲0.12%	26.01%
南阿那志	30.23%	3.10%	27.13%
北阿那志	25.56%	▲3.45%	29.01%
小茂田	31.93%	0.00%	31.93%
下児玉	27.34%	▲1.44%	28.78%
北十条	33.33%	▲3.71%	37.04%
南十条	35.80%	3.70%	32.10%
沼上	33.17%	▲0.50%	33.67%
広木	26.04%	▲0.14%	26.18%
駒衣	29.86%	▲2.04%	31.90%
木部	25.00%	1.16%	23.84%

行政区	4月	前月比	3月
古郡	36.30%	1.61%	34.69%
甘粕	41.72%	▲0.28%	42.00%
中里	29.85%	1.06%	28.79%
湯柘	30.00%	4.00%	26.00%
野中	27.08%	2.59%	24.49%
小栗	21.95%	0.00%	21.95%
猪俣	31.75%	1.04%	30.71%
湯本	35.80%	2.47%	33.33%
大仏	36.36%	6.61%	29.75%
白石	32.86%	3.28%	29.58%
円良田	38.00%	▲2.00%	40.00%

推奨歩数 65歳以上 7,000歩 65歳未満 8,000歩

問合せ＝保健センター 健康増進係 ☎76-2855



～ 北海道 ～

両手2指で「く」を描く



(出典：わたしたちの手話(1)
／(一財)全日本ろうあ連盟発行)

お手軽クッキング 243

ひじきのサラダ

1人当たり

エネルギー	塩分
68kcal	1.4g

材料 (4人分)

ひじき(乾)	10g
ロースハム	2枚
糸こんにゃく	60g
にんじん	40g
いんげん	20g
粒コーン缶	20g
酢	大さじ1
しょうゆ	大さじ1
砂糖	小さじ1
ゴマ油	大さじ1/2
サラダ油	小さじ1
塩	1つまみ



作り方

- ① ひじきは水につけてもどし、水けをきる。ハムは半分につけて短冊切りにし、糸こんにゃくは3cm長さに切る。にんじんはせん切りにし、いんげんは斜め薄切りにする。
- ② ①はそれぞれゆでて湯をきる。コーンは汁をきる。
- ③ ボールに①を入れて混ぜ、②を加えてあえる。

協力：美里町食生活改善推進員連絡協議会

※食改会員さんを募集しています。詳しくはお問い合わせください。

【問合せ】保健センター 健康増進係 ☎76-2855



各広場・健診のお知らせ

会場：保健センター ☎76-2855

イベント	対象	日程	時間	内容 [持ち物]
マタニティ広場	町内在住の妊婦のかた (夫の参加も可)	7月21日(水)	午前10時～ 11時30分	新生児の特徴・育児のこと [母子健康手帳、ママパパ学級テキスト]
どれみ広場	町内在住の3歳までのお子さまと保護者 (未就園児も可)	7月5日(月)	①午前10時～ 10時30分	リトミック (音楽遊び) [ハンカチ、音の鳴るおもちゃ]
		8月11日(水)	②午前11時～ 11時30分	
育児相談	町内在住の乳幼児	7月14日(水)	午前10時～ 11時30分	計測・栄養や育児の相談 (1家族15分の枠で予約制) [母子健康手帳、お子さま用バスタオル]
		8月18日(水)		
親子あそび広場	町内在住の3歳までのお子さまと保護者 (未就園児も可)	7月20日(火)	①午前10時～ 10時30分	親子でストレッチなどのカラダを使うあそび [バスタオル1枚、汗拭きタオル、水分補給できるもの]
		8月はお休み	②午前11時～ 11時30分	
あかちゃん広場 (母乳相談は予約制)	町内在住の生後6か月までのお子さまと保護者	7月28日(水)	①午前10時～ 10時30分	ベビーマッサージ
		8月25日(水)	②午前11時～ 11時30分	離乳食のお話・あかちゃん体操

※新型コロナウイルス感染症拡大防止のため、各回先着5組の予約制とします。
申込みは各広場の開催前日までとなります。保健センターへお電話ください。

乳児健診

日程＝①7月7日(水) ②8月27日(金)

対象児＝

- ①令和2年7月・9月・12月、令和3年3月生まれ
- ②令和2年8月・10月、令和3年1月・4月生まれ

内容＝身体測定、内科診察、育児相談など

3歳児健診

日程＝7月9日(金)

対象児＝平成29年12月～平成30年2月生まれ

内容＝身体測定、内科診察、歯科診察・フッ素塗布、育児相談など

※時間や持ち物などの詳細については、個別にお送りする通知をご覧ください。
健診実施日の1か月前をめどに送付します。

1歳6か月児健診

日程＝8月20日(金)

対象児＝

令和元年11月～令和2年1月生まれ

内容＝身体測定、内科診察、歯科診察・フッ素塗布、育児相談など



避難情報区分変更のお知らせ

災害対策基本法が改正され、避難情報の区分が変更となりました。大きな変更点は「**避難勧告の廃止**」です。

段階を経ずに避難指示が出されることとなります。避難指示が出されても、土砂災害警戒区域や浸水想定区域・水害リスク情報図に入っていなければ、必ず避難が必要というわけではありません。

また、浸水高が低い箇所や水が引くまで過ごすことができる位置（高台にある建物やアパートの上層階など）にいる場合は、留まる方が安全な場合もありますので、状況に応じた対応をお願いします。

なお、警戒レベル5の情報は災害状況が確実に把握できるものではないため、出されないことがあります。

令和3年5月20日から

警戒レベル 4 **避難指示で必ず避難**
避難勧告は廃止です

警戒レベル	新たな避難情報等	これまでの避難情報等
5	緊急安全確保 ^{※1}	災害発生情報 (発生を確信したときに発令)
4	避難指示 ^{※2}	避難指示(緊急) 避難勧告
3	高齢者等避難 ^{※3}	避難準備・ 高齢者等避難開始
2	大雨・洪水・高潮注意報 (気象庁)	大雨・洪水・高潮注意報 (気象庁)
1	早期注意情報 (気象庁)	早期注意情報 (気象庁)

^{※1} 自治体災害の発生を確信できるものではない等の理由から、警戒レベル4以上の緊急安全確保は発令されません。
^{※2} 避難指示は、これまでの避難勧告のタイミングで発令されることとなります。
^{※3} 警戒レベル3は、高齢者等以外の人も必要に応じて目的の避難先を自ら確保したり、避難の準備をしたり、危険を察したらのちに避難するタイミングです。

警戒レベル5は、すでに安全な避難ができず命が危険な状況です。警戒レベル5緊急安全確保の発令を得ては避けません！

避難勧告は廃止されます。これからは、警戒レベル4避難指示で危険な場所から全員避難しましょう。

避難に時間のかかる高齢者や障害のある人は、警戒レベル3高齢者等避難で危険な場所から避難しましょう。

内閣府(防災担当)・消防庁

災害はいつおきるかわかりません。

毎戸配布したハザードマップ「みさと防災」と内閣府のホームページ「防災情報のページ」をご確認いただき、もしもの時に備えてください。



みさと防災QRコード



内閣府ホームページQRコード

5段階の警戒レベル

「みさと防災」2ページ抜粋

警戒レベル	1	2	3	4	5
住民が取るべき行動	災害への心構えを高めましょう	避難に備え、ハザードマップ等により、自らの避難行動を確認しましょう。	避難に時間を要する人(ご高齢の方、障がいのある方、乳幼児等)とその支援者は避難をしましょう。その他の人は、避難の準備を整えましょう。	速やかに危険な場所から避難先へ避難しましょう。公的な避難場所までの移動が危険と思われる場合は、近くの安全な場所や、自宅内のより安全な場所に避難しましょう。	既に災害が発生(または切迫)★している状況です。命を守るための最善の行動をとりましょう。
避難の情報	早期注意情報(気象庁が発表)	洪水注意報(気象庁が発表)	避難準備・高齢者等避難開始(高齢者等避難)★	避難勧告 避難指示(緊急)	災害発生情報(緊急安全確保)★
			高齢者等避難	Point 避難指示	緊急安全確保

問合せ＝総務税務課 総務係 ☎76-1115



たじま すい
田島 推ちゃん (北阿那志)

〈令和2年7月10日生〉

末っ子次男の推くん!! いつもみんなに癒しをありがとう。これからもすくすく成長してね!



お知らせ 9月に満1歳の誕生日を迎えるお子さんの受け付けをしています。7月30日(金)までに総合政策課へ☎連絡を!

令和4年4月採用予定 美里町職員採用試験

■職種および採用予定人員

一般事務職員 3名
保健師 2名

■受験資格

- (1)日本国籍を有する者で、地方公務員法第16条に規定する欠格条項に該当しないかた
- (2)平成3年4月2日～平成16年4月1日までに生まれたかた (一般事務)
平成3年4月2日以降に生まれたかた (保健師)
保健師の資格を取得しているかた、または、令和4年3月までに取得見込みのかた

■受験案内・申込書の入手方法

- ◎窓口での請求 総合政策課窓口で配布中
- ◎美里町ホームページからのダウンロード

■試験方法

【第1次試験】

教養試験 (一般事務)、専門試験 (保健師)、
作文試験、適性検査

日時=9月19日(日) 受付 午前8時30分

場所=美里町役場 2階会議室

【第2・3次試験】

期日=10月以降

■申込み・問合せ

総合政策課 秘書広報職員係 ☎76-1114



町ホームページ
QRコード

児玉郡市広域市町村圏組合職員採用試験

■職種および採用予定人員

消防職 6名程度

■受験資格

- (1)日本国籍を有する者で、地方公務員法第16条に規定する欠格条項に該当しないかた
- (2)平成7年4月2日～平成16年4月1日までに生まれたかた

■受験案内・申込書の入手方法

- ◎窓口での請求 児玉郡市広域市町村圏組合総務課で配布中
- ◎児玉郡市広域市町村圏組合ホームページからのダウンロード
- ◎郵送請求可【140円切手貼付の返信用封筒(角2)同封】

■試験方法

【第1次試験】 教養試験、作文試験

日時=9月19日(日) 受付 午前8時45分

場所=児玉郡市広域市町村圏組合事務所 3階大会議室

【第2・3次試験】

期日=10月以降

■申込み・問合せ

児玉郡市広域市町村圏組合
総務課 ☎27-2241



組合ホームページ
QRコード

本庄市・美里町・神川町・上里町・
児玉郡市広域市町村圏組合で合同説明会を開催します

原則要予約!
参加希望の団体に
直接ご連絡ください。

本庄市・美里町・神川町・上里町
児玉郡市広域市町村圏組合

埼玉県
児玉郡市職員採用合同説明会

【日時】 令和3年7月17日(土)
午前9時～午後3時
【会場】 本庄市役所(本庄市本庄3-5-3)
【予約締切】7月15日(木)午後5時まで
【参加費】なし(参加費は別途案内)

問合せ【本庄市】行政管理局 TEL 0495-25-1160 【神川町】総務課 TEL 0495-77-2114
【美里町】総合政策課 TEL 0495-76-1114 【上里町】総務課 TEL 0495-35-1234
【児玉郡市広域市町村圏組合】総務課 TEL 0495-27-2241