

令和4年度

美里町くらしの 情報カレンダー



美里町マスコット



発行 美里町

〒367-0194

埼玉県児玉郡美里町大字木部323-1

TEL 0495-76-1111 (代表)

FAX 0495-76-0909

<https://www.town.saitama-misato.lg.jp/>

2022
令和4年

4

April

♈ おひつじ座
3/21 ~ 4/19



美里町子ども家庭総合支援拠点

4月から、福祉課内に「子ども家庭総合支援拠点」を設置しました。
0歳から18歳までのお子さんとその家庭、妊産婦を対象として、専門の相談員（子ども家庭支援員）が、子育ての悩みや家庭内の困りごとなどの相談に応じ、関係機関と連携を図りながら支援します。
ひとりで抱え込まずに、お気軽にご相談ください。

問合せ 福祉課 こども福祉係 ☎76-5132



防災行政無線登録制メール配信サービス

misato@info.cous.jpからのメールを受信できるようにしてください。

問合せ 総務課 自治防災係 ☎76-1115



狂犬病予防注射を受けましょう！

飼い主は、犬の登録を行い、獣医師による狂犬病予防注射を毎年1回受けさせることが、法律で義務付けられています。室内犬も登録・注射を受けなければなりません。
また、飼い主の氏名や住所、犬の所在地に変更があった場合には、役場での手続きが必要です。

| 期 日 | 集合注射会場 |
|----------|--------------------------|
| 4月18日(日) | 東児玉公民館（午前）／松久公民館（午後） |
| 4月19日(月) | 美里町役場西側駐車場（午前）／大沢公民館（午後） |

問合せ 総務課 生活環境係 ☎76-1115

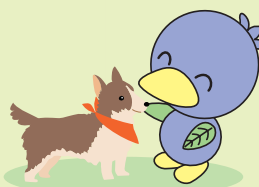

飼育マナーを守りましょう!!

| 日 SUN | 月 MON | 火 TUE | 水 WED | 木 THU | 金 FRI | 土 SAT | | | | | | | | | | | | | | | | | | | | | | | | | |
|---|---|--|-------------|-------------|--|--|--------------------------------------|-------------------------------------|---|-------------|--------------|--|---|---------------------------------|---|--------------------------------------|--------------|----------------------------|---|--|--|--------------------------------------|--|--------------|--------------------------------------|---|---|--------------|---|--|--------------|
| <p>3月 Mar. 2022</p> <p>日 月 火 水 木 金 土</p> <p>1 2 3 4 5</p> <p>6 7 8 9 10 11 12</p> <p>13 14 15 16 17 18 19</p> <p>20 21 22 23 24 25 26</p> <p>27 28 29 30 31</p> | <p>5月 May. 2022</p> <p>日 月 火 水 木 金 土</p> <p>1 2 3 4 5 6 7</p> <p>8 9 10 11 12 13 14</p> <p>15 16 17 18 19 20 21</p> <p>22 23 24 25 26 27 28</p> <p>29 30 31</p> | <p>1 先負</p> <p>🔥 可燃</p> <p>🔄 資源</p> <p>📄 固定資産課税台帳の縦覧・閲覧 （～5月31日 土日・祝日は除く）</p> <p>👶 3歳児健診</p> <p>🎓 小中学校春季休業日（～7日）</p> | <p>2 仏滅</p> | <p>3 大安</p> | <p>4 赤口</p> <p>🔥 可燃</p> <p>📖 森の図書館休館 遺跡の森館休館</p> | <p>5 先勝</p> <p>🌿 清明</p> <p>🔥 可燃</p> <p>🆓 無料法律相談</p> <p>📦 脳の元気度チェック&相談会</p> | <p>6 友引</p> <p>🏠 ひとり暮らし高齢者配食サービス</p> | <p>7 先負</p> <p>🔥 可燃</p> <p>🔄 資源</p> | <p>8 仏滅</p> <p>🔥 可燃</p> <p>🚫 不燃</p> <p>🎓 小中学校入学式・1学期始業式</p> | <p>9 大安</p> | <p>10 赤口</p> | <p>11 先勝</p> <p>🔥 可燃</p> <p>📖 森の図書館休館 遺跡の森館休館</p> <p>🎓 小中学校1学期給食開始</p> | <p>12 友引</p> <p>🔥 可燃</p> <p>📦 脳の元気度チェック&相談会</p> | <p>13 先負</p> <p>🏠 生活の困りごと相談</p> | <p>14 仏滅</p> <p>🔥 可燃</p> <p>🚫 不燃</p> <p>📄 窓口業務延長日(19時15分まで)</p> | <p>15 大安</p> <p>🔥 可燃</p> <p>🔄 資源</p> | <p>16 赤口</p> | <p>17 先勝</p> <p>👤 土用入り</p> | <p>18 友引</p> <p>🔥 可燃</p> <p>📖 森の図書館休館 遺跡の森館休館</p> <p>🏠 狂犬病予防集合注射 午前：東児玉公民館 午後：松久公民館</p> <p>🏠 民生・児童委員定例会</p> | <p>19 先負</p> <p>🔥 可燃</p> <p>🏠 狂犬病予防集合注射 午前：役場西側駐車場 午後：大沢公民館</p> <p>📦 脳の元気度チェック&相談会</p> | <p>20 仏滅</p> <p>🌧️ 穀雨</p> <p>🆓 5月無料法律相談予約開始日</p> <p>🏠 粗大ごみリクエスト収集受付締切</p> <p>👶 乳児健診</p> <p>🏠 ひとり暮らし高齢者配食サービス</p> | <p>21 大安</p> <p>🔥 可燃</p> <p>🔄 資源</p> | <p>22 赤口</p> <p>🔥 可燃</p> <p>🚫 不燃</p> <p>🎓 3小学校授業参観・懇談会・PTA総会</p> | <p>23 先勝</p> | <p>24 友引</p> <p>📄 窓口業務日曜開庁日(午前中)</p> | <p>25 先負</p> <p>🔥 可燃</p> <p>📖 森の図書館休館 遺跡の森館休館</p> <p>🏠 粗大ごみリクエスト収集</p> <p>🏠 農業委員会総会</p> <p>🎓 松久小学校家庭訪問（～5月2日）</p> | <p>26 仏滅</p> <p>🔥 可燃</p> <p>📦 脳の元気度チェック&相談会</p> <p>🎓 東児玉小学校家庭訪問（～5月10日）</p> | <p>27 大安</p> | <p>28 赤口</p> <p>🔥 可燃</p> <p>🚫 不燃</p> <p>📖 森の図書館休館</p> <p>🎓 東児玉小学校開校記念日</p> <p>🎓 大沢小学校遠足</p> | <p>29 昭和の日</p> <p>🔥 可燃</p> <p>🌿 先勝</p> | <p>30 友引</p> |

行事は日程変更などがありますので、問合せ先へご確認ください。

問合せ 美里町役場 ☎76-1111(代表)

- 総合政策課
- 職員 人事係 ☎76-1114
- まち 創生係 ☎76-1114
- 財政 係 ☎76-1114
- 総務課
- 自治防災係 ☎76-1115
- 庶務 係 ☎76-1115
- 生活環境係 ☎76-1115

- 税務課
- 住民税係 ☎76-5131
- 資産税係 ☎76-5131
- 収納係 ☎76-5131
- 会計係 ☎76-5135
- 住民保険課
- 住民係 ☎76-1366
- 保険年金係 ☎76-1366
- 介護保険係 ☎76-1366
- 福祉課
- 社会福祉係 ☎76-5132
- こども福祉係 ☎76-5132

- 保健センター
- 健康増進係 ☎76-2855
- 子育て支援係 ☎76-2855
- 包括支援係 ☎76-1325
- 農林商工課・農業委員会
- 産業振興係 ☎76-5133
- 農業委員会 ☎76-5133
- 建設課
- 土木係 ☎76-5134
- 管理係 ☎76-5134

- 上下水道課
- 業務係 ☎76-1118
- 施設係 ☎76-1116
- 議事事務局 ☎76-5136
- 教育委員会事務局
- 学校教育係 ☎76-0201
- 生涯学習係 ☎76-3431
- 遺跡の森館 ☎76-0204
- 中央公民館 ☎76-3431
- 森の図書館 ☎75-2055
- 社会福祉協議会 ☎76-3601

美里町ホームページ

美里町 facebook

美里町 Home Page QR Code

美里町 Facebook QR Code

iPhone用 ごみ分別アプリ

Android用 ごみ分別アプリ

ごみ収集日見分け表

カレンダーにマークのある日が各指定地区のごみ収集日です。

| コース | 可燃ごみ | 不燃ごみ | 資源ごみ |
|---------------|------|------|------|
| 東児玉・広木 | 🔥 可燃 | 🚫 不燃 | 🔄 資源 |
| 松久・大沢 (広木を除く) | 🔥 可燃 | 🚫 不燃 | 🔄 資源 |

2022
令和4年

5
May

ひ おうし座
4/20 ~ 5/20



ありがとう!



美里町では、5月と9月を
あいさつ・ありがとう重点
推進月間として、あいさ
つ・ありがとう運動を推進
しています。

ありがとう!は魔法の言葉

ありがとう 三行詩

令和3年度 町長賞

誰かにやさしくされるとね
誰かにやさしくしたくなる
マスクの下でも笑顔のリレー
東児玉小学校4年 (令和3年度時点) 下田 結 菜さん



ごみ減量月間

あいさつ・ありがとう
重点推進月間

赤十字会員
増強運動月間



5月の町税等納期限

5月31日(火) 固定資産税(第1期)・軽自動車税種別割

| 日 SUN | 月 MON | 火 TUE | 水 WED | 木 THU | 金 FRI | 土 SAT |
|---|---|--|---|---|--|--|
| 1 仏滅 | 2 大安 八十八夜 森の図書館休館 遺跡の森館休館 学 美里中学校授業参観・懇談会・PTA 総会 | 3 憲法記念日 赤口 可燃 | 4 みどりの日 先勝 | 5 こどもの日 友引 立夏 端午 可燃 資源 | 6 先負 学 松久小学校遠足 学 大沢小学校家庭訪問 (~13日 11日は除く) | 7 仏滅 |
| 8 大安 生環「クリーン美里」町内一斉清掃 | 9 赤口 森の図書館休館 遺跡の森館休館 | 10 先勝 自 無料法律相談 包 脳の元気度チェック&相談会 | 11 友引 社 生活の困りごと相談 学 東児玉小学校避難訓練・引き渡し訓練 | 12 先負 窓口業務延長日(19時15分まで) | 13 仏滅 子 乳児健診 学 松久小学校避難訓練・引き渡し訓練 | 14 大安 学 東児玉小学校PTA資源回収 |
| 15 赤口 生環「クリーン美里」町内一斉清掃予備日 | 16 先勝 森の図書館休館 遺跡の森館休館 社 福 民生・児童委員定例会 | 17 友引 包 脳の元気度チェック&相談会 学 大沢小学校5年生林間学校(~18日) | 18 先負 生環 粗大ごみリクエスト収集受付締切 社 協 ひとり暮らし高齢者配食サービス | 19 仏滅 学 松久小学校5年生林間学校(~20日) | 20 大安 自 6月無料法律相談予約開始日 子 1歳6か月児健診 学 大沢小学校避難訓練・引き渡し訓練 | 21 赤口 小満 |
| 22 先勝 窓口業務日曜開庁日(午前中) 学 美里中学校2年生林間学校(~23日) | 23 友引 森の図書館休館 遺跡の森館休館 生環 粗大ごみリクエスト収集 | 24 先負 包 脳の元気度チェック&相談会 | 25 仏滅 生環 有害ごみ収集 農委 農業委員会総会 | 26 大安 可燃 不燃 | 27 赤口 可燃 不燃 | 28 先勝 生環 小型家電・ガスボンベ・バッテリー収集 学 東児玉小学校PTA資源回収予備日 |
| 29 友引 学 美里中学校3年生修学旅行(~31日) | 30 大安 森の図書館休館 遺跡の森館休館 | 31 赤口 森の図書館休館 包 脳の元気度チェック&相談会 | 4月 Apr. 2022 日 月 火 水 木 金 土 1 2 3 4 5 6 7 8 9 10 11 12 13 14 15 16 17 18 19 20 21 22 23 24 25 26 27 28 29 30 | 6月 Jun. 2022 日 月 火 水 木 金 土 1 2 3 4 5 6 7 8 9 10 11 12 13 14 15 16 17 18 19 20 21 22 23 24 25 26 27 28 29 30 | 「クリーン美里」町内一斉清掃 毎年、5月と9月に「クリーン美里」町内一斉清掃を行っています。 5月8日(日)・9月11日(日) 皆さまのご協力により、毎回多くのごみが集められ町がきれいになり、また、家族や地域のコミュニケーションの場になっています。 多くのかたに参加していただくことで、町全体の環境美化や環境保全の向上につながりますので、皆さまのご協力をお願いします。 問合せ 総務課 生活環境係 ☎76-1115 | |

行事は日程変更などがありますので、問合せ先へご確認ください。

問合せ 美里町役場 ☎76-1111(代表)

- 総合政策課
- 職員 人事係 ☎76-1114
- まちまち創生係 ☎76-1114
- 財政係 ☎76-1114
- 総務課
- 自治防災係 ☎76-1115
- 庶務係 ☎76-1115
- 生活環境係 ☎76-1115

- 税務課
- 住民税係 ☎76-5131
- 資産税係 ☎76-5131
- 収入係 ☎76-5131
- 会計係 ☎76-5135
- 住民保険課
- 住民係 ☎76-1366
- 保険年金係 ☎76-1366
- 介護保険係 ☎76-1366
- 福祉課
- 社会福祉係 ☎76-5132
- こども福祉係 ☎76-5132

- 保健センター
- 健康増進係 ☎76-2855
- 子育て支援係 ☎76-2855
- 包括支援係 ☎76-1325
- 農林商工課・農業委員会
- 産産業振興係 ☎76-5133
- 建設課
- 農業委員会 ☎76-5133
- 土木係 ☎76-5134
- 管管理係 ☎76-5134

- 上下水道課
- 業務係 ☎76-1118
- 施設係 ☎76-1116
- 議会事務局 ☎76-5136
- 教育委員会事務局
- 学校教育係 ☎76-0201
- 生涯学習係 ☎76-3431
- 遺跡の森館 ☎76-0204
- 中央公民館 ☎76-3431
- 森の図書館 ☎75-2055
- 社会福祉協議会 ☎76-3601



美里町ホームページ



美里町 facebook



美里町 twitter



防災行政無線登録制
メール配信サービス

ごみ収集日見分け表

カレンダーにマークのある日が各指定地区のごみ収集日です。

| コース | 可燃ごみ | 不燃ごみ | 資源ごみ |
|------------------|------|------|------|
| 東児玉・広木 | 可燃 | 不燃 | 資源 |
| 松久・大沢 (広木を除く) | 可燃 | 不燃 | 資源 |

2022 令和4年

6 June

丑 ふたご座 5/21 ~ 6/21



THANK YOU!

ありがとう！は魔法の言葉

ありがとう 三行詩

令和3年度 議長賞

ありがとう どれだけ言ってもいいことば
ごめんなさい 早く言えたらいいことば
おかげさま いつも言えたらいいことば
松久小学校6年(令和3年度時点) 中村 柚 葵さん



ブルーベリー(早生種)の
摘み取りが始まります。
問合せ 美里町観光協会
☎76-5133(農林商工課内)



6月の町税等納期限

6月30日(休) 町県民税(第1期)

Calendar grid for June 2022. Each day cell contains the day number, weather (e.g., 先勝, 友引, 先負), and local events (e.g., 特定健診, 図書館休館, 学校開校記念日). Includes icons for weather and resource status.

行事は日程変更などがありますので、問合せ先へご確認ください。
問合せ 美里町役場 ☎76-1111(代表)
総合政策課
職員 人事 係 ☎76-1114
まちまち 創生 係 ☎76-1114
財政 係 ☎76-1114
総務課
自治 防災 係 ☎76-1115
庶務 係 ☎76-1115
生活 環境 係 ☎76-1115

税務課
住民 税 係 ☎76-5131
資産 税 係 ☎76-5131
収納 係 ☎76-5131
会計 係 ☎76-5135
住民 保険 課
住民 係 ☎76-1366
国民 年金 係 ☎76-1366
介護 保険 係 ☎76-1366
福祉 課
社会 福祉 係 ☎76-5132
こども 福祉 係 ☎76-5132

保健センター
健康 増進 係 ☎76-2855
子育て 支援 係 ☎76-2855
包括 支援 係 ☎76-1325
農林商工課・農業委員会
産業 振興 係 ☎76-5133
農業 委員会 ☎76-5133
土木 係 ☎76-5134
管 理 係 ☎76-5134

上下水道課
業 務 係 ☎76-1118
施 設 係 ☎76-1116
議 会 事 務 局 ☎76-5136
教育委員会事務局
学 校 教 育 係 ☎76-0201
生 涯 学 習 係 ☎76-3431
遺 跡 の 森 館 ☎76-0204
中 央 公 民 館 ☎76-3431
森 の 図 書 館 ☎75-2055
社 会 福 祉 協 議 会 ☎76-3601



ごみ収集日見分け表 (Waste Collection Day Identification Table) showing collection days for different courses (東児玉・広木, 松久・大沢) and resource status (可燃, 不燃, 資源).

2022 令和4年

7

July

かに座 6/22~7/22



ありがとう！は魔法の言葉

ありがとう 三行詩

令和3年度 教育長賞

おにぎりのラップに、お母さんからの応援メッセージ
それを見て私はがんばれる
ささいな優しさありがとう

美里中学校1年(令和3年度時点) 関根菜々美さん



社会を明るくする運動強調月間



7月の町税等納期限

7月31日が日曜日のため、納期限は8月1日(月)になります。

8月1日(月) 固定資産税(第2期)・国民健康保険税(第1期)
介護保険料(第1期)・後期高齢者医療保険料(第1期)

Calendar grid for July 2022 with daily weather forecasts, festival names, and event listings.

行事は日程変更などがありますので、問合せ先へご確認ください。

問合せ 美里町役場 ☎76-1111(代表)

- 総合政策課
職員 人事係 ☎76-1114
まちまち創生係 ☎76-1114
財政 政 係 ☎76-1114
総務課
自治 防災係 ☎76-1115
庶務 係 ☎76-1115
生活 環境係 ☎76-1115

- 税務課
住民 税 係 ☎76-5131
資産 税 係 ☎76-5131
収 納 係 ☎76-5131
会 計 係 ☎76-5135
住民 保険課
住 民 係 ☎76-1366
保 険 年 金 係 ☎76-1366
介 護 保 険 係 ☎76-1366
福祉課
社 会 福 祉 係 ☎76-5132
こ ども 福 祉 係 ☎76-5132

- 保健センター
健 康 増 進 係 ☎76-2855
子 育 て 支 援 係 ☎76-2855
包 括 支 援 係 ☎76-1325
農林商工課・農業委員会
産 業 振 興 係 ☎76-5133
農 業 委 員 会 ☎76-5133
建設課
土 土 木 係 ☎76-5134
管 理 係 ☎76-5134

- 上下水道課
業 務 係 ☎76-1118
施 設 係 ☎76-1116
議 会 事 務 局 ☎76-5136
教育委員会事務局
学 校 教 育 係 ☎76-0201
生 涯 学 習 係 ☎76-3431
遺 跡 の 森 館 ☎76-0204
中 央 公 民 館 ☎76-3431
森 の 図 書 館 ☎75-2055
社 会 福 祉 協 議 会 ☎76-3601

QR codes for 美里町ホームページ, 美里町 facebook, ミュウ twitter, and 防災行政無線登録制メール配信サービス

ごみ収集日見分け表
カレンダーにマークのある日が各指定地区のごみ収集日です。
コース 可燃ごみ 不燃ごみ 資源ごみ
A東児玉・広木
B松久・大沢(広木を除く)

2022
令和4年

8

August

しし座
7/23 ~ 8/22



THANK YOU!

ありがとう！は魔法の言葉

ありがとう 三行詩

令和3年度 会長賞

おにいちゃんの うしろをあるいてく
がっこうにいくのが たのしいよ
まいにち ありがとう

大沢小学校1年 (令和3年度時点) 鈴木 菜花さん



CHECK!

8月の町税等納期限

8月31日水 町県民税(第2期)・国民健康保険税(第2期)
介護保険料(第2期)・後期高齢者医療保険料(第2期)

Calendar grid for August 2022 with daily weather forecasts (e.g., 仏滅, 大安, 先勝), public holidays (e.g., 山の日), and local events. Includes icons for weather and resource status.

役場窓口業務延長と日曜開庁

毎月第2木曜日の午後7時15分までと、第4日曜日の午前中に戸籍住民事務、町の税金などの納付について窓口業務を行っています。



戸籍住民事務：住民保険課 住民係 ☎76-1366
税金などの納付：税務課 収納係 ☎76-5131

September 2022 calendar snippet showing dates 1-30.

行事は日程変更などがありますので、問合せ先へご確認ください。

問合せ 美里町役場 ☎76-1111(代表)

- 総合政策課
職員 人事 係 ☎76-1114
まちまち 創生 係 ☎76-1114
財政 係 ☎76-1114
総務課
自治 防災 係 ☎76-1115
庶務 係 ☎76-1115
生活 環境 係 ☎76-1115

- 税務課
住民 税 係 ☎76-5131
資産 税 係 ☎76-5131
収入 納 係 ☎76-5131
会計 係 ☎76-5135
住民 保険 課
住 民 係 ☎76-1366
保 険 年 金 係 ☎76-1366
介 護 保 険 係 ☎76-1366
福祉課
社 会 福 祉 係 ☎76-5132
こ ども 福 祉 係 ☎76-5132

- 保健センター
健康 増 進 係 ☎76-2855
子 子 育 支 援 係 ☎76-2855
包 括 支 援 係 ☎76-1325
農 林 商 工 課・農 業 委 員 会
産 業 振 興 係 ☎76-5133
農 業 委 員 会 ☎76-5133
建 設 課
土 土 木 係 ☎76-5134
管 理 係 ☎76-5134

- 上下水道課
業 務 係 ☎76-1118
施 設 係 ☎76-1116
議 会 事 務 局 ☎76-5136
教 育 委 員 会 事 務 局
学 校 教 育 係 ☎76-0201
生 涯 学 習 係 ☎76-3431
遺 跡 の 森 館 ☎76-0204
中 央 公 民 館 ☎76-3431
森 の 図 書 館 ☎75-2055
社 会 福 祉 協 議 会 ☎76-3601



美里町ホームページ



美里町 facebook



iPhone用



Android用

ごみ収集日見分け表

カレンダーにマークのある日が各指定地区のごみ収集日です。

Table with columns for course (東児玉・広木, 松久・大沢) and waste type (可燃, 不燃, 資源).

2022 令和4年

9

September

♊ おとめ座 8/23 ~ 9/22



♏



ありがとう！は魔法の言葉

ありがとう 三行詩

令和3年度 優秀賞

あたりまえに思える光景
視点を変えて物事を見れば
たくさんの「ありがとう」が見えてくる
美里中学校3年(令和3年度時点) 田川 愛 菜さん



9月の町税等納期限

9月30日(金) 固定資産税(第3期)・国民健康保険税(第3期)
介護保険料(第3期)・後期高齢者医療保険料(第3期)

Calendar header with days of the week: SUN, MON, TUE, WED, THU, FRI, SAT

ありがとう! 魔法の言葉
美里町では、5月と9月をあいさつ・ありがとう重点推進月間として、あいさつ・ありがとう運動を推進しています。

8月 Aug. 2022
日 月 火 水 木 金 土
1 2 3 4 5 6
7 8 9 10 11 12 13
14 15 16 17 18 19 20
21 22 23 24 25 26 27
28 29 30 31

9月1日は防災の日です!
8月30日～9月5日の防災週間中に、災害用伝言ダイヤル(171)、災害用伝言板(web171)が体験できます。実際に体験し、家族で災害対策について考えてみませんか。
◆災害用伝言ダイヤル(音声ガイダンス)
録音方法 「171」+「1」+「家族で決めた電話番号」
再生方法 「171」+「2」+「家族で決めた電話番号」
◆災害用伝言板(携帯電話・スマートフォン・PHS)
公式メニューや専用アプリから「災害用伝言板」にアクセス。
問合せ 総務課 自治防災係 ☎76-1115

1 先勝 二百十日
選挙人名簿定時登録日
美里町議会定例会(~22日)

2 友引
2歳児歯科健診

3 先負

4 仏滅

5 大安
森の図書館休館 遺跡の森館休館

6 赤口
無料法律相談
脳の元気度チェック&相談会

7 先勝
乳児健診
ひとり暮らし高齢者配食サービス

8 友引 白露
窓口業務延長日(19時15分まで)
5歳児歯科健診

9 先負 重陽

10 仏滅 十五夜

11 大安 二百二十日
「クリーン美里」町内一斉清掃

12 赤口
森の図書館休館 遺跡の森館休館

13 先勝
胃がん検診
脳の元気度チェック&相談会

14 友引
生活の困りごと相談
胃がん検診
美里中学校体育大会

15 先負
美里中学校体育大会予備日

16 仏滅

17 大安

18 赤口
「クリーン美里」町内一斉清掃予備日

19 敬老の日 先勝
森の図書館休館

20 友引 彼岸入り
遺跡の森館休館
10月無料法律相談予約開始日
民生・児童委員定例会
脳の元気度チェック&相談会

21 先負
粗大ごみリクエスト収集受付締切
ひとり暮らし高齢者配食サービス

22 仏滅

23 秋分の日 大安 秋分

24 赤口
3小学校運動会

25 先勝
窓口業務日曜開庁日(午前中)
3小学校運動会予備日

26 先負
森の図書館休館 遺跡の森館休館
粗大ごみリクエスト収集
農業委員会総会
3小学校運動会振替休業日

27 仏滅
脳の元気度チェック&相談会

28 大安

29 赤口

30 先勝
森の図書館休館

10月 Oct. 2022
日 月 火 水 木 金 土
1
2 3 4 5 6 7 8
9 10 11 12 13 14 15
16 17 18 19 20 21 22
23 24 25 26 27 28 29
30 31

- 問合せ 美里町役場 ☎76-1111(代表)
総合政策課
職員人事係 ☎76-1114
まちまち創生係 ☎76-1114
財政係 ☎76-1114
総務課
自治防災係 ☎76-1115
庶務係 ☎76-1115
生活環境係 ☎76-1115

- 税務課
住民税係 ☎76-5131
資産税係 ☎76-5131
収納係 ☎76-5131
会計係 ☎76-5135
住民保険課
住民税係 ☎76-1366
国民年金係 ☎76-1366
介護保険係 ☎76-1366
福祉課
社会福祉係 ☎76-5132
こども福祉係 ☎76-5132

- 保健センター
健康増進係 ☎76-2855
子育て支援係 ☎76-2855
包括支援係 ☎76-1325
農林商工課・農業委員会
産業振興係 ☎76-5133
農業委員会 ☎76-5133
建設課
土木係 ☎76-5134
管理係 ☎76-5134

- 上下水道課
業務係 ☎76-1118
施設係 ☎76-1116
議事事務局 ☎76-5136
教育委員会事務局
学校教育係 ☎76-0201
生涯学習係 ☎76-3431
遺跡の森館 ☎76-0204
中央公民館 ☎76-3431
森の図書館 ☎75-2055
社会福祉協議会 ☎76-3601

QR codes for 美里町ホームページ, facebook, twitter, and 防災行政無線登録制メール配信サービス

ごみ収集日見分け表
カレンダーにマークのある日が各指定地区のごみ収集日です。
コース 可燃ごみ 不燃ごみ 資源ごみ
東児玉・広木
松久・大沢(広木を除く)

2022 令和4年

10

October

てんびん座 9/23~10/23

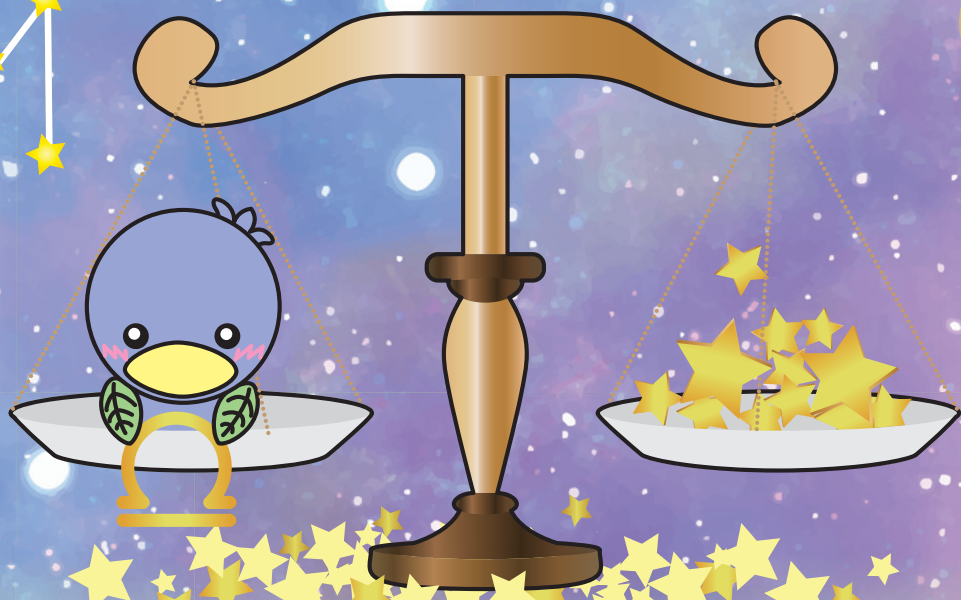

ありがとう！は魔法の言葉

ありがとう 三行詩

令和3年度 優秀賞

みんなとって話をすると

僕は元気がわいてくる！！

クラスの友だちありがとう。

松久小学校4年(令和3年度時点) 古市真 大さん



赤い羽根共同募金運動月間



10月の町税等納期限

10月31日(月) 町県民税(第3期)・国民健康保険税(第4期) 介護保険料(第4期)・後期高齢者医療保険料(第4期)

Calendar header with days of the week: SUN, MON, TUE, WED, THU, FRI, SAT

Calendar for September 2022

Calendar for November 2022

浄化槽は適切に管理しましょう! 浄化槽は、家庭で使用した水を川に流す前にきれいに...

見守りボランティア大募集! 小中学校の児童生徒の登下校時の安全と安心を支える...

1 友引 学 美里中学校開校記念日

2 先負 森の図書館休館 生 第39回美里町民体育祭

3 仏滅 森の図書館休館 遺跡の森館休館 学 松久小学校就学時健康診断 学 大沢小学校就学時健康診断

4 大安 目 無料法律相談 包 脳の元気度チェック&相談会 学 東児玉小学校個人面談(~13日)

5 赤口 社 ひとり暮らし高齢者配食サービス

6 先勝 学 大沢小学校6年生修学旅行(~7日)

7 友引 学 松久小学校生活科・社会科見学(1~5年生) 学 東児玉小学校就学時健康診断

8 先負 寒露 十三夜

9 仏滅

10 スポーツの日 大安 森の図書館休館

11 赤口 遺跡の森館休館 包 脳の元気度チェック&相談会

12 先勝 社 生活の困りごと相談

13 友引 窓口業務延長日(19時15分まで)

14 先負 子 乳児健診 学 東児玉小学校生活科・社会科見学(1~5年生) 学 大沢小学校生活科・社会科見学(1~5年生)

15 仏滅 生 関の獅子舞(予定)

16 大安 生 関の獅子舞(予定)

17 赤口 森の図書館休館 遺跡の森館休館 社 民生・児童委員定例会

18 先勝 包 脳の元気度チェック&相談会

19 友引 生 粗大ごみリクエスト収集受付締切 学 小学校芸術鑑賞会 学 小学校6年生スポーツ交流会 社 ひとり暮らし高齢者配食サービス

20 先負 土用入り 目 11月無料法律相談予約開始日

21 仏滅 子 3歳児健診 学 美里中学校合唱コンクール

22 大安

23 赤口 霜降 窓口業務日曜開庁日(午前中) 先負 30 第39回町民祭 自 コミュニティまつり 健 健康まつり 生 文化祭・芸能まつり

24 先勝 森の図書館休館 遺跡の森館休館 生 粗大ごみリクエスト収集 仏滅 31 森の図書館休館 遺跡の森館休館 学 大沢小学校振替休業日 学 美里中学校教育相談(~11月8日)

25 仏滅 包 脳の元気度チェック&相談会 農 農業委員会総会

26 大安

27 赤口

28 先勝 森の図書館休館 子 3歳児健診 学 美里中学校合唱コンクール

29 友引 第39回町民祭 生 文化祭 学 松久小学校学校公開日 学 大沢小学校花咲祭り・学校公開日

行政連絡先: 問合せ 美里町役場 ☎76-1111(代表) 総合政策課 職員人事係 ☎76-1114 まちまち創生係 ☎76-1114 財政係 ☎76-1114 総務課 自治防災係 ☎76-1115 庶務係 ☎76-1115 生活環境係 ☎76-1115

税務課 住民税係 ☎76-5131 資産税係 ☎76-5131 収入税係 ☎76-5131 会計係 ☎76-5135 住民保険課 住民税係 ☎76-1366 健康保険係 ☎76-1366 介護保険係 ☎76-1366 福祉課 社会福祉係 ☎76-5132 こども福祉係 ☎76-5132

保健センター 健康増進係 ☎76-2855 子育て支援係 ☎76-2855 包括支援係 ☎76-1325 農林商工課・農業委員会 産業振興係 ☎76-5133 農委農業委員会 ☎76-5133 建設課 土木係 ☎76-5134 管管理係 ☎76-5134

上下水道課 業務係 ☎76-1118 施設係 ☎76-1116 議事事務局 ☎76-5136 教育委員会事務局 学校教育係 ☎76-0201 生涯学習係 ☎76-3431 遺跡の森館 ☎76-0204 中央公民館 ☎76-3431 森の図書館 ☎75-2055 社会福祉協議会 ☎76-3601

QR codes for 美里町ホームページ and ミニ Twitter

ごみ収集日見分け表: カレンダーにマークのある日が各指定地区のごみ収集日です。コース: 可燃ごみ, 不燃ごみ, 資源ごみ

2022 令和4年

11

November

♏ さそり座 10/24 ~ 11/22



ありがとう！は魔法の言葉

ありがとう 三行詩

令和3年度 優秀賞

遠くて会えないけど
声で元気もらったよ
ひいおばあちゃんありがとう
大沢小学校3年(令和3年度時点) 大森 大さん



ごみ減量月間

CHECK!

11月の町税等納期限

11月30日(水) 固定資産税(第4期)・国民健康保険税(第5期)
介護保険料(第5期)・後期高齢者医療保険料(第5期)

Calendar grid for November 2022, showing dates, zodiac signs, and local events. Includes a 'CHECK!' section for tax deadlines and a 'ごみ減量月間' (Waste Reduction Month) section.

Advertisement for child abuse prevention, featuring a phone number 189 and QR codes for reporting.

Table of contact information for various departments including Tax, Health, and Social Welfare.

Table of contact information for various departments including Education, Environment, and Public Works.

QR codes and social media links for the town's website, Facebook, and Twitter.

Table titled 'ごみ収集日見分け表' (Waste Collection Day Identification Table) showing collection days for different areas.

2022 令和4年

12

December

いて座 11/23~12/21



ありがとう！は魔法の言葉

THANK YOU!

令和3年度 優秀賞

4にんきょうだいのボク
だけどまはひとりだけ
でもぎゅうってしてるときは ままを ひとりじめ
東児玉小学校1年(令和3年度時点) 下山 莉生さん

地域歳末たすけあい運動月間



12月の町税等納期限

12月26日(月) 町県民税(第4期)・国民健康保険税(第6期) 介護保険料(第6期)・後期高齢者医療保険料(第6期)

| 日 SUN | 月 MON | 火 TUE | 水 WED | 木 THU | 金 FRI | 土 SAT | | | | | | | | | | | | | | | | |
|---|---|---|---|--|---|---|--|-------|-------|-------|-------|--------|----------|--------|---------|--------------|----------|--------|---------|---|---|-------------|
| <p>11月 Nov. 2022</p> <p>日 月 火 水 木 金 土</p> <p>1 2 3 4 5</p> <p>6 7 8 9 10 11 12</p> <p>13 14 15 16 17 18 19</p> <p>20 21 22 23 24 25 26</p> <p>27 28 29 30</p> | <p>1月 Jan. 2023</p> <p>日 月 火 水 木 金 土</p> <p>1 2 3 4 5 6 7</p> <p>8 9 10 11 12 13 14</p> <p>15 16 17 18 19 20 21</p> <p>22 23 24 25 26 27 28</p> <p>29 30 31</p> | <p>年末年始のごみについて</p> <table border="1"> <tr> <th colspan="2">可燃ごみ</th> <th colspan="2">不燃ごみ</th> </tr> <tr> <th>年末最終日</th> <th>年始開始日</th> <th>年末最終日</th> <th>年始開始日</th> </tr> <tr> <td>東児玉・広木</td> <td>12/29(木)</td> <td>1/5(木)</td> <td>1/12(木)</td> </tr> <tr> <td>松久・大沢(広木を除く)</td> <td>12/30(金)</td> <td>1/6(金)</td> <td>1/13(金)</td> </tr> </table> <p>◆ごみの収集</p> <p>◆自己搬入 【小山川クリーンセンター】 年末年始の休業期間 12月31日(出)~1月3日(休) ※12月29日(休)・30日(金)は受入可能です。</p> <p>問合せ 総務課 生活環境係 ☎76-1115</p> | | 可燃ごみ | | 不燃ごみ | | 年末最終日 | 年始開始日 | 年末最終日 | 年始開始日 | 東児玉・広木 | 12/29(木) | 1/5(木) | 1/12(木) | 松久・大沢(広木を除く) | 12/30(金) | 1/6(金) | 1/13(金) | <p>1 赤口</p> <p>選挙人名簿定時登録日 美里町議会定例会(~12日) 美里中学校新入生保護者説明会</p> | <p>2 先勝</p> <p>2歳児歯科健診 東児玉小学校持久走大会予備日 大沢小学校持久走大会予備日</p> | <p>3 友引</p> |
| 可燃ごみ | | 不燃ごみ | | | | | | | | | | | | | | | | | | | | |
| 年末最終日 | 年始開始日 | 年末最終日 | 年始開始日 | | | | | | | | | | | | | | | | | | | |
| 東児玉・広木 | 12/29(木) | 1/5(木) | 1/12(木) | | | | | | | | | | | | | | | | | | | |
| 松久・大沢(広木を除く) | 12/30(金) | 1/6(金) | 1/13(金) | | | | | | | | | | | | | | | | | | | |
| <p>4 先負</p> <p>美里中学校PTA資源回収</p> | <p>5 仏滅</p> <p>森の図書館休館 遺跡の森館休館</p> | <p>6 大安</p> <p>無料法律相談 脳の元気度チェック&相談会</p> | <p>7 赤口</p> <p>大雪</p> <p>ひとり暮らし高齢者配食サービス</p> | <p>8 先勝</p> <p>窓口業務延長日(19時15分まで)</p> | <p>9 友引</p> <p>5歳児歯科健診</p> | <p>10 先負</p> | | | | | | | | | | | | | | | | |
| <p>11 仏滅</p> <p>歳末防火・防犯・交通事故防止パトロール 美里中学校PTA資源回収予備日</p> | <p>12 大安</p> <p>森の図書館休館 遺跡の森館休館</p> | <p>13 赤口</p> <p>脳の元気度チェック&相談会</p> | <p>14 先勝</p> <p>生活の困りごと相談</p> | <p>15 友引</p> | <p>16 先負</p> <p>乳児健診</p> | <p>17 仏滅</p> | | | | | | | | | | | | | | | | |
| <p>18 大安</p> | <p>19 赤口</p> <p>森の図書館休館 遺跡の森館休館 民生・児童委員定例会</p> | <p>20 先勝</p> <p>1月無料法律相談予約開始日 脳の元気度チェック&相談会</p> | <p>21 友引</p> <p>粗大ごみリクエスト収集受付締切 ひとり暮らし高齢者配食サービス</p> | <p>22 先負</p> <p>冬至</p> <p>農業委員会総会 小中学校2学期給食最終日</p> | <p>23 赤口</p> <p>小中学校2学期終業式</p> | <p>24 先勝</p> | | | | | | | | | | | | | | | | |
| <p>25 友引</p> <p>窓口業務日曜開庁日(午前中) 小中学校冬季休業日(~1月7日)</p> | <p>26 先負</p> <p>森の図書館休館 遺跡の森館休館 粗大ごみリクエスト収集</p> | <p>27 仏滅</p> <p>森の図書館休館 脳の元気度チェック&相談会</p> | <p>28 大安</p> <p>森の図書館休館 遺跡の森館休館 公民館午後休館</p> | <p>29 赤口</p> <p>森の図書館休館 遺跡の森館休館 公民館休館 役場閉庁日</p> | <p>30 先勝</p> <p>森の図書館休館 遺跡の森館休館 公民館休館 役場閉庁日</p> | <p>31 友引</p> <p>森の図書館休館 遺跡の森館休館 公民館休館 役場閉庁日</p> | | | | | | | | | | | | | | | | |

行事は日程変更などがありますので、問合せ先へご確認ください。

問合せ 美里町役場 ☎76-1111(代表)

総合政策課
職員 人事係 ☎76-1114
まちまち創生係 ☎76-1114
財政 係 ☎76-1114
総務課
自治防災係 ☎76-1115
庶務 係 ☎76-1115
生活環境係 ☎76-1115

税務課
住民税係 ☎76-5131
資産税係 ☎76-5131
収納係 ☎76-5131
会計係 ☎76-5135
住民保険課
住民 係 ☎76-1366
国民年金係 ☎76-1366
介護保険係 ☎76-1366
福祉課
社会福祉係 ☎76-5132
こども福祉係 ☎76-5132

保健センター
健康増進係 ☎76-2855
子育て支援係 ☎76-2855
包括支援係 ☎76-1325
農林商工課・農業委員会
産業振興係 ☎76-5133
農委 係 ☎76-5133
建設課
土木 係 ☎76-5134
管 理 係 ☎76-5134

上下水道課
業務 係 ☎76-1118
施設 係 ☎76-1116
議事事務局 ☎76-5136
教育委員会事務局
学校教育係 ☎76-0201
生涯学習係 ☎76-3431
遺跡の森館 ☎76-0204
中央公民館 ☎76-3431
森の図書館 ☎75-2055
社会福祉協議会 ☎76-3601

美里町ホームページ

美里町 facebook

iPhone用 ごみ分別アプリ

Android用

ごみ収集日見分け表

カレンダーにマークのある日が各指定地区のごみ収集日です。

| コース | 可燃ごみ | 不燃ごみ | 資源ごみ |
|--------------|------|------|------|
| 東児玉・広木 | 可燃 | 不燃 | 資源 |
| 松久・大沢(広木を除く) | 可燃 | 不燃 | 資源 |

2023
令和5年

1

January

♈ やぎ座
12/22 ~ 1/19



ファミリーサポートセンター・緊急サポートセンター

子育てしているお母さん、お父さん！ 急に子どもを預かってほしい時、ちょっと息抜きしたい時、地域のサポート会員がお子さんのお世話やお預かりなど、育児のお手伝いをします。



連絡先 緊急サポートセンター埼玉 ☎ 048-297-2903

この制度について 問合せ 福祉課 こども福祉係 ☎ 76-5132



1月の町税等納期限

1月31日(火) 国民健康保険税(第7期)・介護保険料(第7期) 後期高齢者医療保険料(第7期)

Calendar grid for January 2023, showing days of the week, weather, and local events. Includes a small calendar for Dec 2022 and Feb 2023.

運転免許の自主返納をお考えの高齢者のかたへ

高齢者運転免許証自主返納支援事業

【対象となるかた】 運転免許証の自主返納を行った日において70歳以上で、町内に住所を有するかた

【支援内容】 みさと元気チケット(商品券)1万円分を交付します。(1回限りの交付)

※申請には「運転経歴証明書」が必要です。

問合せ 福祉課 社会福祉係 ☎76-5132

行事は日程変更などがありますので、問合せ先へご確認ください。

問合せ 美里町役場 ☎76-1111(代表)

- 総合政策課
職員 人事係 ☎76-1114
まちまち創生係 ☎76-1114
財政係 ☎76-1114
総務課
自治防災係 ☎76-1115
庶務係 ☎76-1115
生活環境係 ☎76-1115

- 税務課
住民税係 ☎76-5131
資産税係 ☎76-5131
収入係 ☎76-5131
会計係 ☎76-5135
住民保険課
住民税係 ☎76-1366
健康保険年金係 ☎76-1366
介護保険係 ☎76-1366
福祉課
社会福祉係 ☎76-5132
こども福祉係 ☎76-5132

- 保健センター
健康増進係 ☎76-2855
子育て支援係 ☎76-2855
包括支援係 ☎76-1325
農林商工課・農業委員会
産業振興係 ☎76-5133
農業委員会 ☎76-5133
建設課
土木係 ☎76-5134
管管理係 ☎76-5134

- 上下水道課
業務係 ☎76-1118
施設係 ☎76-1116
議事事務局 ☎76-5136
教育委員会事務局
学校教育係 ☎76-0201
生涯学習係 ☎76-3431
遺跡の森館 ☎76-0204
中央公民館 ☎76-3431
森の図書館 ☎75-2055
社会福祉協議会 ☎76-3601



ごみ収集日見分け表
Calendar showing collection days for different areas (Amari, Matsuda) with icons for combustible, non-combustible, and resource waste.

2023 令和5年

2

February

みずがめ座 1/20 ~ 2/18



健幸ポイント事業

～あなたも お得な健幸づくり を始めてみませんか?～

歩数計を活用して、毎日のウォーキングや各種健診等の受診、その他イベントに参加することでポイントを獲得できます。

対象者 20歳以上の町民

参加方法 参加申込書を保健センターへ提出
翌年度以降も自動的に参加となります。

実施期間 4月1日～翌年3月31日

参加費 無料

歩数データを送信してポイント貯める!

歩数計のデータ送信を30日に1回は行う

貯まったポイントをみざと元気チケットと交換!

※最大5,000ポイント

問合せ 保健センター 健康増進係 ☎76-2855



2月の町税等納期限

2月28日(火) 国民健康保険税(第8期)・介護保険料(第8期)
後期高齢者医療保険料(第8期)

| 日 SUN | 月 MON | 火 TUE | 水 WED | 木 THU | 金 FRI | 土 SAT |
|-------|-------|-------|-------|-------|-------|-------|
|-------|-------|-------|-------|-------|-------|-------|

1月 Jan. 2023

日 月 火 水 木 金 土

1 2 3 4 5 6 7

8 9 10 11 12 13 14

15 16 17 18 19 20 21

22 23 24 25 26 27 28

29 30 31

税務課からのお知らせ

所得税の確定申告、町・県民税(住民税)の申告受付が始まります

期間: 2月16日(木)～3月15日(水)
(土日・祝日は除く)

詳細は、広報2月号をご確認ください。

問合せ 税務課 住民税係 ☎76-5131

1 大安

学 東児玉小学校授業参観・懇談会 (4～6年生)

社協 ひとり暮らし高齢者配食サービス

2 赤口

学 美里中学校授業参観・懇談会 (1・2年生)

3 先勝 節分

学 松久小学校授業参観・懇談会 (4～6年生)

4 友引 立春

5 先負

森の図書館休館

生 第30回万葉の里ハーブ駅伝大会

6 仏滅

森の図書館休館 遺跡の森館休館

7 大安

目 無料法律相談

包 脳の元気度チェック&相談会

学 松久小学校授業参観・懇談会 (1～3年生)

学 東児玉小学校授業参観・懇談会 (1～3年生)

8 赤口

社協 生活の困りごと相談

9 先勝

窓口業務延長日(19時15分まで)

学 大沢小学校授業参観・懇談会

10 友引

11 建国記念の日 先負

生 兵内くどき

12 仏滅

13 大安

森の図書館休館 遺跡の森館休館

14 赤口

森の図書館休館

包 脳の元気度チェック&相談会

15 先勝

森の図書館休館

子 乳児健診

社協 ひとり暮らし高齢者配食サービス

16 友引

森の図書館休館

住税 町・県民税(住民税)等申告 (~3月15日 土日・祝日は除く)

17 先負

森の図書館休館

子 1歳6か月児健診

18 仏滅

森の図書館休館

19 大安 雨水

20 友引

森の図書館休館 遺跡の森館休館

目 3月無料法律相談予約開始日

社協 民生・児童委員定例会

21 先負

包 脳の元気度チェック&相談会

22 仏滅

生 粗大ごみリクエスト収集受付締切

23 天皇誕生日 大安

24 赤口

25 先勝

26 友引

窓口業務日曜開庁日(午前中)

27 先負

森の図書館休館 遺跡の森館休館

生 粗大ごみリクエスト収集

農委 農業委員会総会

28 仏滅

森の図書館休館

包 脳の元気度チェック&相談会

「美里湯友(ゆうゆう)カード」をご利用ください

美里町あったか湯源郷事業

美里町では、「四万温泉協会」「婦恋村観光協会」と協定を結び、提携している旅館などを利用する際に美里湯友カードを提示いただくと、料金の割引(1割)などが受けられる「美里町あったか湯源郷事業」を行っています。

割引が受けられる宿泊施設は、美里町ホームページをご確認いただくか、福祉課 社会福祉係へお問い合わせください。

※何度でもご利用いただけます。

発行・問合せ 福祉課 社会福祉係 ☎76-5132

3月 Mar. 2023

日 月 火 水 木 金 土

1 2 3 4

5 6 7 8 9 10 11

12 13 14 15 16 17 18

19 20 21 22 23 24 25

26 27 28 29 30 31

- 行事は日程変更などがありますので、問合せ先へご確認ください。
- 問合せ 美里町役場 ☎76-1111(代表)
- 総合政策課
- 職員人事係 ☎76-1114
 - まちまち創生係 ☎76-1114
 - 財政係 ☎76-1114
- 総務課
- 自治防災係 ☎76-1115
 - 庶務係 ☎76-1115
 - 生活環境係 ☎76-1115

- 税務課
- 住 民 税 係 ☎76-5131
 - 資産税係 ☎76-5131
 - 収 納 係 ☎76-5131
 - 会 計 係 ☎76-5135
- 住民保険課
- 住 民 係 ☎76-1366
 - 保 険 年 金 係 ☎76-1366
 - 介 護 保 険 係 ☎76-1366
- 福祉課
- 社 会 福 祉 係 ☎76-5132
 - こ ども 福 祉 係 ☎76-5132

- 保健センター
- 健 康 増 進 係 ☎76-2855
 - 子 子 育 て 支 援 係 ☎76-2855
 - 包 括 支 援 係 ☎76-1325
- 農林商工課・農業委員会
- 産 業 振 興 係 ☎76-5133
 - 農 業 委 員 会 係 ☎76-5133
- 土木課
- 土 土 木 係 ☎76-5134
 - 管 理 係 ☎76-5134

- 上下水道課
- 業 務 係 ☎76-1118
 - 施 設 係 ☎76-1116
 - 議 事 務 局 ☎76-5136
- 教育委員会事務局
- 学 校 教 育 係 ☎76-0201
 - 学 生 学 習 係 ☎76-3431
 - 遺 跡 の 森 館 ☎76-0204
 - 中 央 公 民 館 ☎76-3431
 - 森 の 図 書 館 ☎75-2055
 - 社 会 福 祉 協 議 会 ☎76-3601

美里町ホームページ

美里町 Twitter

美里町ホームページ QRコード

Twitter QRコード

iPhone用 ごみ分別アプリ

Android用 ごみ分別アプリ

ごみ収集日見分け表

カレンダーにマークのある日が各指定地区のごみ収集日です。

| コース | 可燃ごみ | 不燃ごみ | 資源ごみ |
|---------------|------|------|------|
| 東児玉・広木 | 可燃 | 不燃 | 資源 |
| 松久・大沢 (広木を除く) | 可燃 | 不燃 | 資源 |

2023
令和5年

3
March

★ うお座
2/19 ~ 3/20



美里町青少年相談員 大募集!

地域の子どもたちの相談・話し相手や遊び相手となって、子どもたちの健やかな成長を助けるために活動する青年ボランティアです。
興味のあるかたは、ぜひお問い合わせください。



問合せ 福祉課 こども福祉係 ☎76-5132



スマートフォンで手軽に「広報みさと」が読めます。

スマートフォンやタブレットの無料アプリ「マチイロ」で広報みさとを配信しています。



問合せ 総務課 庶務係 ☎76-1115

| 日 SUN | 月 MON | 火 TUE | 水 WED | 木 THU | 金 FRI | 土 SAT |
|--|--|--|--|---|--|---|
| <p>2月 Feb. 2023</p> <p>日 月 火 水 木 金 土</p> <p>1 2 3 4</p> <p>5 6 7 8 9 10 11</p> <p>12 13 14 15 16 17 18</p> <p>19 20 21 22 23 24 25</p> <p>26 27 28</p> | <p>国民健康保険からのお知らせ</p> <p>次の場合は14日以内に届出を!</p> <p>◆職場の健康保険をやめたとき (家族の健康保険の扶養でなくなったとき)</p> <p>◆職場の健康保険に入ったとき (家族の健康保険の扶養になったとき)</p> <p>問合せ 住民保険課 保険年金係 ☎76-1366</p> | | <p>1 大安</p> <p>席 選挙人名簿定時登録日</p> <p>議 美里町議会定例会(～22日)</p> <p>学 東児玉小学校6年生を送る会</p> <p>社協 ひとり暮らし高齢者配食サービス</p> | <p>2 赤口</p> <p>可燃 資源</p> | <p>3 先勝 ひな祭り</p> <p>可燃 資源</p> <p>子 2歳児歯科健診</p> <p>学 松久小学校6年生を送る会</p> <p>学 大沢小学校6年生を送る会</p> | <p>4 友引</p> |
| <p>5 先負</p> | <p>6 仏滅 啓蟄</p> <p>可燃</p> <p>森の図書館休館 遺跡の森館休館</p> | <p>7 大安</p> <p>可燃</p> <p>目 無料法律相談</p> <p>包 脳の元気度チェック&相談会</p> | <p>8 赤口</p> <p>社協 生活の困りごと相談</p> | <p>9 先勝</p> <p>可燃 不燃</p> <p>窓口業務延長日(19時15分まで)</p> | <p>10 友引</p> <p>可燃 不燃</p> <p>子 5歳児歯科健診</p> | <p>11 先負</p> |
| <p>12 仏滅</p> | <p>13 大安</p> <p>可燃</p> <p>森の図書館休館 遺跡の森館休館</p> | <p>14 赤口</p> <p>可燃</p> <p>包 脳の元気度チェック&相談会</p> | <p>15 先勝</p> <p>学 美里中学校卒業式</p> <p>社協 ひとり暮らし高齢者配食サービス</p> | <p>16 友引</p> <p>可燃 資源</p> | <p>17 先負</p> <p>可燃 資源</p> <p>子 乳児健診</p> | <p>18 仏滅 彼岸入り</p> |
| <p>19 大安</p> | <p>20 赤口</p> <p>可燃</p> <p>森の図書館休館 遺跡の森館休館</p> <p>目 4月無料法律相談予約開始日</p> <p>社協 民生・児童委員定例会</p> | <p>21 春分の日 先勝 春分</p> <p>可燃</p> | <p>22 友引</p> <p>生課 粗大ごみリクエスト収集受付締切</p> <p>学 3小学校給食最終日</p> | <p>23 先負</p> <p>可燃 不燃</p> <p>学 3小学校卒業式</p> <p>学 美里中学校3学期給食最終日</p> | <p>24 仏滅</p> <p>可燃 不燃</p> <p>学 小中学校修了式</p> | <p>25 大安</p> |
| <p>26 赤口</p> <p>窓口業務日曜開庁日(午前中)</p> | <p>27 先勝</p> <p>可燃</p> <p>森の図書館休館 遺跡の森館休館</p> <p>生課 粗大ごみリクエスト収集</p> <p>農委 農業委員会総会</p> <p>学 小中学校学年末休業日(～31日)</p> | <p>28 友引</p> <p>可燃</p> <p>包 脳の元気度チェック&相談会</p> | <p>29 先負</p> | <p>30 仏滅</p> <p>可燃</p> | <p>31 大安</p> <p>可燃</p> <p>森の図書館休館</p> | <p>4月 Apr. 2023</p> <p>日 月 火 水 木 金 土</p> <p>1</p> <p>2 3 4 5 6 7 8</p> <p>9 10 11 12 13 14 15</p> <p>16 17 18 19 20 21 22</p> <p>23 24 25 26 27 28 29</p> <p>30</p> |

行事は日程変更などがありますので、問合せ先へご確認ください。

問合せ 美里町役場 ☎76-1111(代表)

- 総合政策課
- 職員 人事係 ☎76-1114
- まちまち創生係 ☎76-1114
- 財政 係 ☎76-1114
- 総務課
- 自治 防災係 ☎76-1115
- 庶務 係 ☎76-1115
- 生活 環境係 ☎76-1115

- 税務課
- 住民 税 係 ☎76-5131
- 資産 税 係 ☎76-5131
- 収 納 係 ☎76-5131
- 会 計 係 ☎76-5135
- 住民保険課
- 住 民 係 ☎76-1366
- 保 険 係 ☎76-1366
- 介 護 係 ☎76-1366
- 福祉課
- 社 会 係 ☎76-5132
- こ ども 係 ☎76-5132

- 保健センター
- 健 康 係 ☎76-2855
- 子 育 係 ☎76-2855
- 包 括 係 ☎76-1325
- 農林商工課・農業委員会
- 産 業 係 ☎76-5133
- 農 業 係 ☎76-5133
- 建設課
- 土 木 係 ☎76-5134
- 管 理 係 ☎76-5134

- 上下水道課
- 業 務 係 ☎76-1118
- 施 設 係 ☎76-1116
- 議 事 局 係 ☎76-5136
- 教育委員会事務局
- 学 校 係 ☎76-0201
- 生 涯 係 ☎76-3431
- 遺 跡 係 ☎76-0204
- 中 央 係 ☎76-3431
- 森 の 係 ☎75-2055
- 社 会 係 ☎76-3601

美里町ホームページ

美里町 facebook

twitter

防災行政無線登録制メール配信サービス

ごみ収集日見分け表

カレンダーにマークのある日が各指定地区のごみ収集日です。

| コース | 可燃ごみ | 不燃ごみ | 資源ごみ |
|--------------|------|------|------|
| 東児玉・広木 | 可燃 | 不燃 | 資源 |
| 松久・大沢(広木を除く) | 可燃 | 不燃 | 資源 |

役場の各課局センター名と仕事内容一覧

役場庁舎 ☎76-1111(代表) FAX76-0909 午後5時30分～午前8時20分の間は電話代行業者に転送されます

| 住民保険課 | |
|-------------------|--|
| 住民係 ☎76-1366 | 戸籍、住民票、印鑑登録、各種届出（出生・婚姻・死亡ほか）、マイナンバー（個人番号）カードのことなど |
| 保険年金係 ☎76-1366 | 国民健康保険、人間ドック、高額療養費、国民年金、後期高齢者医療のことなど |
| 介護保険係 ☎76-1366 | 要介護認定、介護保険給付のことなど |
| 福祉課 | |
| 社会福祉係 ☎76-5132 | 社会福祉、障害者福祉、高齢者福祉、生活保護、美里湯友カード、タクシー利用補助のことなど |
| こども福祉係 ☎76-5132 | 保育所・幼稚園、子育て支援、児童手当、こども医療のことなど |
| 税務課 | |
| 住民税係 ☎76-5131 | 町県民税、国民健康保険税、介護保険料、後期高齢者医療保険料、諸税の証明書発行、申告相談のことなど |
| 資産税係 ☎76-5131 | 固定資産税、軽自動車税種別割、土地家屋台帳のことなど |
| 収納係 ☎76-5131 | 町税などの納付相談、徴収、滞納処分のことなど |
| 会計係 ☎76-5135 | 公金の管理、納税、手数料・水道料金の収納のことなど |
| 総務課 | |
| 自治防災係 ☎76-1115 | 区長会、コミュニティ、法律相談、消防、防災、防犯のことなど |
| 庶務係 ☎76-1115 | 秘書、渉外、広報広聴、ホームページ、情報公開、個人情報保護、人権啓発、男女共同参画、選挙管理委員会、ミムリンのことなど |
| 生活環境係 ☎76-1115 | ごみの収集運搬、環境の保全、交通安全、公害対策、犬の登録のことなど |
| 総合政策課 | |
| 職員人事係 ☎76-1114 | 職員の人事・給与・研修のことなど |
| まち創生係 ☎76-1114 | 総合振興計画、まちづくり、ゼロカーボン、情報システムのことなど |
| 財政係 ☎76-1114 | 町の予算・決算、財産管理、入札・契約、ふるさと納税、指名参加のことなど |
| 農林商工課（農業委員会） | |
| 産業振興係 ☎76-5133 | 農林業の振興、農作物病虫害防除、米麦、畜産、園芸、有害鳥獣（農業被害）、農林業統計、米の生産調整、土地改良事業、農業水利のことなど 商工業振興、労働・消費生活相談、観光、企業誘致、計量器、商工金融のことなど |
| 農業委員会事務局 ☎76-5133 | 農地の権利移動や転用、農業者年金のことなど |

| 建設課 | | |
|---|--|--|
| 土木係 ☎76-5134 | 道路・橋・河川の改良・補修のことなど | |
| 管理係 ☎76-5134 | 建築確認、土地登記、町道の認定・廃止、道路敷地等の占用、道水路の境界確認、宅地開発、公園管理のことなど | |
| 上下水道課 | | |
| 業務係 ☎76-1118 | 水道料金・公共下水道使用料・農業集落排水使用料の徴収、量水器（メーター）の点検、合併浄化槽補助事業のことなど | |
| 施設係 ☎76-1116 | 水道水の供給、水道管工事、農業集落排水工事、公共下水道工事、施設の維持管理のことなど | |
| 教育委員会事務局（役場庁舎2階） | | |
| 学校教育係 ☎76-0201 | 学校全般、教育委員（会）に関すること、教育相談、奨学金、就学援助のことなど | |
| 議会事務局（役場庁舎3階） | | |
| ☎76-5136 | 議会運営、議会傍聴、議会だより、監査委員のことなど | |
| 保健センター ☎76-2855 FAX76-2277（包括支援係 ☎76-1325 FAX75-1021） | | |
| 保健センター | 健康増進係 | 各種がん検診、ミムリン健幸ポイント事業、健康相談、献血のことなど |
| | 子育て支援係 | 乳幼児健診、母子手帳発行、各種予防接種のことなど |
| | 包括支援係 | 介護予防ケアマネジメント、介護予防事業、権利擁護、総合相談、包括的・継続的ケアマネジメントのことなど |
| コミュニティセンター ☎76-3431 FAX76-3763（森の図書館 ☎75-2055） | | |
| 教育委員会事務局 | 生涯学習係 | 生涯学習の推進、人権教育、社会教育・体育団体の育成・指導、スポーツの振興、社会教育・体育施設の利用、体育行事・大会の企画運営のことなど 各種学級講座の開設・運営、森の図書館、公民館利用のことなど |
| 遺跡の森館 ☎76-0204 FAX76-4322 | | |
| 教育委員会事務局 | 生涯学習係 | 文化財の発掘調査・保存・指定、歴史民俗資料の展示、遺跡の森館の利用・運営のことなど |
| 社会福祉協議会 ☎76-3601・75-1109 FAX75-1110 | | ひとり暮らし高齢者配食・会食サービス、赤十字・赤い羽根・地域歳末たすけあい募金活動、ボランティア活動の推進、福祉資金の貸付、福祉団体の育成、福祉の体験学習・講習会のことなど |
| シルバー人材センター ☎76-5430 | | 家庭・企業・公共団体などからの仕事の遂行 |

ごみ分別表 ごみは正しく分けて出しましょう

収集日の朝8時までに収集所に出してください。決められた日以外には出さないでください。

- A コース** 根木・関・南阿那志・北阿那志・小茂田・下兒玉・北十条・南十条・沼上・広木
- B コース** 駒衣・木部・古郡・甘粕・中里・湯栢・野中・小栗・猪俣・湯本・大仏・白石・円良田

| 資源ごみ | A コース 第1・3 | 木 | びん 一升びん、ビールびん、焼酎びん、その他のびん | 資源ごみ収集所の各コンテナへ ※雨水等がたまらないよう、横向きに積んでください。 |
|------|--------------------|----------|--|--|
| | B コース 第1・3 | 金 | スプレー缶 | 資源ごみ収集所の各コンテナへ ※内容物を使い切り、穴をあけないでコンテナに入れる。 |
| | | 金 | かん ビール缶、清涼飲料水の缶 | 資源ごみ収集所のエコバック（小）へ |
| | B コース 第2・4 | 木 | ペットボトル | 資源ごみ収集所のエコバック（大）へ ※ラベルをはがして、中を洗い出してください。 |
| | | 金 | 新聞紙、段ボール、雑誌 | 小中学校などで実施している集団回収をご利用ください。 ※実施日はくらしの情報カレンダーでご確認ください。 |
| 可燃ごみ | A コース 毎週月・木 | 木 | 台所生ごみ、紙くず、衣類、食品、プラスチック類、皮革類 | 認定袋に入れ収集所へ ※生ごみは十分に水切りをして出してください。 ※認定袋に入りきらぬものについては、自己搬入かリクエスト収集をご利用ください。 |
| | B コース 毎週火・金 | | 資源ごみ以外のガラスせともの、金属類、電球（白熱球、LED電球）LEDランプ、電子体温計 | 認定袋に入れ収集所へ ※認定袋に入りきらぬものについては、自己搬入かリクエスト収集をご利用ください。 |
| 有害ごみ | 5月 第4 | 水 | 乾電池、ボタン電池、蛍光管、水銀体温計 | ◎有害ごみ収集日に有害ごみ収集所の指定容器へ ◎乾電池、ボタン電池、蛍光管、水銀体温計は役場西側駐車場およびコミセンの回収ボックスで回収できます（開庁・閉館時間内のみ） ※蛍光管はケースから取り出し、割れないように注意してください。 |
| | 11月 第4 | | パソコン、携帯電話、扇風機、電子レンジなど | ◎家電ごみ収集日に役場西側駐車場へ ◎小型家電（15cm×25cm以内）は役場およびコミセンの回収ボックスで回収できます。（開庁・閉館時間内のみ） ◎小型家電以外の家電は粗大ごみとしてリクエスト収集・自己搬入も可 |
| 家電ごみ | 5月・11月 第4 | 土 | パソコン、携帯電話、扇風機、電子レンジなど | ◎家電ごみ収集日に役場西側駐車場へ ◎小型家電（15cm×25cm以内）は役場およびコミセンの回収ボックスで回収できます。（開庁・閉館時間内のみ） ◎小型家電以外の家電は粗大ごみとしてリクエスト収集・自己搬入も可 |
| | リクエスト収集 自己搬入 | | タンス、机、ソファ、カーペット、ベッド、ふとん、こたつ、自転車など | ◎リクエスト収集…毎月第4日曜日・有料 ◎自己搬入方式（小山川クリーンセンターへ） 〔10kgにつき40円〕 |

■不法投棄（ポイ捨て）は犯罪です。絶対にやめてください。

不法投棄とは、決められた場所以外に廃棄物を捨てることをいいます。不法投棄を行った場合、法律に基づき厳しい罰則が科せられます。ごみはルールを守って、適切に処理するように心掛けましょう。

■家電リサイクル法に係る家電品目（テレビ・エアコン・冷蔵庫・冷凍庫・洗濯機・衣類乾燥機）は収集しません。

■ごみ収集所は、地区のかたに管理をお願いしています。新規利用者は地区のかたに相談してください。

小山川クリーンセンターで受入れできないごみ

- ◎家電リサイクル法に係る家電品目
- ◎自動車、オートバイ、タイヤ
- ◎資源有効促進法によるパソコン
- ◎切断していない長尺物
- ◎農業用機械（耕運機、脱穀機など）
- ◎鉄骨、消火器、ガスボンベ、土砂、焼却灰など
- ◎産業廃棄物（薬品類、コンクリート、ブロックなど）

受入時間 午前8時40分～正午、午後1時～4時30分
 休み 毎週土・日曜日、年末年始（12月31日から1月3日）
 ※祝日、12月29日、30日は受入可能です。1月4日から受入開始です。

問合せ 小山川クリーンセンター ☎0495-22-8200

テレフォンガイド

| 公民館 | | |
|----------------------|----------|---------------------|
| 東児玉公民館 | ☎76-0780 | 松久公民館 ☎76-0781 |
| 大沢公民館 | ☎76-0782 | |
| 学校 | | |
| 松久小学校 | ☎76-1355 | 東児玉小学校 ☎76-0335 |
| 大沢小学校 | ☎76-0390 | 美里中学校 ☎76-0379 |
| 警察 | | |
| 児玉警察署 | ☎72-0110 | 東児玉駐在所 ☎76-1178 |
| 大沢駐在所 | ☎76-0442 | |
| 郵便局 | | |
| 美里郵便局 | ☎76-1301 | 美里東児玉郵便局 ☎76-1331 |
| 保育園・幼稚園・学童・子育て支援センター | | |
| ようりん保育園 | ☎76-0921 | みざくら保育園 ☎76-0068 |
| 松久保育園 | ☎76-2306 | みざと保育園 ☎76-1588 |
| 美里さくら幼稚園 | ☎76-0469 | みざくら学童クラブ ☎76-0124 |
| つばさ学童クラブ | ☎76-2811 | ひまわり学童クラブ ☎76-1588 |
| みざくら保育園子育て支援センター | ☎76-0068 | |
| 農協（JA 埼玉ひびきの） | | |
| 美里支店 | ☎76-3131 | 南部営農経済センター ☎72-2298 |
| 農産物直販所（万葉の里） | ☎76-2104 | |
| その他 | | |
| 美里沢用水土地改良区 | ☎76-3270 | 美里町商工会 ☎76-0144 |
| 斎場・こだま聖苑 | ☎76-1881 | 円良田特産センター ☎76-3710 |

| 医院 | | |
|----------|----------|----------|
| うめだクリニック | 広木970 | ☎76-4151 |
| 南美里診療所 | 甘粕528-3 | ☎76-3703 |
| 千田医院 | 根木107-1 | ☎76-0041 |
| 美里クリニック | 阿那志225-1 | ☎76-0032 |

| 歯科医院 | | |
|---------|----------|----------|
| 下山歯科診療所 | 小茂田405-5 | ☎76-3530 |
| 杉田歯科医院 | 甘粕685 | ☎76-3855 |
| 深町歯科医院 | 小茂田313-7 | ☎76-5544 |
| 美里歯科医院 | 根木231-1 | ☎76-4666 |



ごみ分別アプリ

MAP

指定避難場所一覧



緊急災害時の避難場所等

役 場 (災害対策本部) ☎76-1115

指定避難所

- ① 松久小学校
- ② 東児玉小学校
- ③ 大沢小学校
- ④ 美里中学校
- ⑤ 東児玉公民館
- ⑥ 松久公民館
- ⑦ 大沢公民館

◎災害用伝言ダイヤル 「171」

災害時つながりにくい状態になった場合の安否確認などにご利用ください。
音声ガイダンスが流れます。

◎火災案内テレホンサービス ☎0180-99-4989 (24時間)

児玉郡市内の災害発生時に災害の場所と状況をお知らせしています。

◎救急電話相談 ☎#7119 (携帯電話もOK) または☎048-824-4199 (IP電話など)

◎医療機関案内

相談時間=毎日24時間

急な病気やけがに関して、看護師の相談員が医療機関を受診すべきかどうかなどをアドバイスします。判断に迷ったときはお気軽にお電話ください。

*次の電話番号からも電話をかけられます。

- 小児救急電話相談 #8000
- 大人の救急電話相談 #7000

◎休日急患診療所 (本庄市保健センター内) 診療科: 内科系疾患 ☎23-3322

診療時間 午前9時~午後4時 (正午~午後1時は除く) 午後7時~10時 (受付: 午後9時45分まで)

◎平日夜間診療所 (本庄市保健センター内) 診療科: 内科系疾患 ☎23-3322

診療時間 毎週木曜日 午後8時~10時 (受付: 午後9時45分まで)

*木曜日が祝日・年末年始 (12月30日~1月3日) の場合は、休日の診療時間と同じです。

◎在宅当番医療機関 ※診療は午前中のみ

休日の急患診療は、郡市内医療機関が輪番で行っています。在宅当番医療機関については「広報みさと」または、「美里町ホームページ」で確認ください。

◎病院等の問合せ ☎24-1119 (24時間)

救急車を呼ばなくても病院へ行くことができる場合、医療機関の情報を案内します。



このカレンダーは、環境に配慮し再生紙とベジタブルインキを使用し作成しています。