

広報みさと

MISATO

10

Oct.2023
No.627



読書の秋

10月27日から11月9日は「読書週間」です。

読書の秋

皆さんは最近読書をしましたか。

近年は、さまざまな娯楽や電子メディアなどの発達により、本に触れる機会が減ったかたもいるのではないのでしょうか。

読書には、語彙力や想像力の向上、ストレス解消などの効果があるといわれています。また、本との出会いによって、新しい知識や発見が得られるかもしれません。

10月29日から11月9日は読書週間です。普段はあまり読書しないというかたも、図書館に足を運んでみるなど、この機会に本に触れてみてはいかがでしょうか。

もり としょかん 森の図書館

☎ 75-2055

【開館時間】

火～金曜日：午前10時～午後6時

土日・祝日：午前10時～午後5時

【10月の休館日】

毎週月曜日、10月1日(日)【臨時休館】、

10月31日(火)【整理日】

森の図書館には約4万5千冊もの図書などが所蔵されています。一般書以外にも、絵本や紙芝居、美里町に関する資料、新聞など、たくさん種類の資料があります。

図書館は、本を借りる場所というイメージを持っているかたが多いのではないのでしょうか。

しかし、実際は読書や学習、休憩などさまざまな使いかたをすることが出来ます。

子どもから大人まで、全ての年代のかたが目的に応じて幅広く利用することができますので、森の図書館に足を運んでみてはいかがでしょうか。

▲幼児コーナーもあり、おこさま連れの家族でも一緒に楽しむことができます。

新しい本を紹介します

一般書

『図書館のお夜食』

原田 ひ香 / 著 ポプラ社



亡くなった作家の蔵書が集められた「夜の図書館」をSNSで知った乙葉。実在の本に登場する料理がまかないとして出てくる夜の図書館で、本好きの同僚に囲まれながら働きはじめるが…。『WEBasta*』連載を加筆修正。

『雫の街』 家裁調査官・庵原かのん

乃南 アサ / 著 新潮社



モラハラ夫、我が子を見捨てる母親…。横浜家裁川崎中央支部にやってくる家事事件の当事者たちは“モンスター”ばかり…。人間、そして家族のオモテとウラを、心揺さぶる筆致で描く連作短篇集。『小説新潮』連載を単行本化。

『71歳、74歳夫と97歳義母と大人だけで楽しく暮らす』

もののはずみ / 著 ワニブックス

献立が思いつかない日のお決まりメニュー、そこそこきれいを保つ5分の小掃除…。97歳の義母、74歳の夫、46歳の息子と暮らしている71歳の専業主婦が、家族で楽しく暮らすちょっとしたコツを紹介する。

『VISION 夢を叶える逆算思考』

三笠 薫 / 著 双葉社

三笠薫は、なぜ“世界のMITOMA”になれたのか。目標や理想像に向かって自身をアップデートしていった考え方や練習法から、メンタル、食事、言葉、海外挑戦についてまで、サッカー選手としての歩みを振り返りつつ明かす。

児童書

『はながさいたら』

カトリーナ・ムーア / 文 メリッサ・イワイ / 絵
よこやま かずえ / 訳 BL出版



種から花を育てているエバ。朝日が昇る前から起き出して、水をやり、お庭に花が咲くのを楽しみにしていました。ところが、せっかく咲いた花が野うさぎに食べられてしまい…。いのちのよるこびと期待にあふれる絵本。

『ひと箱本屋とひみつの友だち』

赤羽 じゅんこ / 作 はらぐち あつこ / 絵
さ・え・ら書房



小学5年生の朱莉は、ひと箱本屋カフェ「SHIORI」で売られていた一冊の手作りの本に心を奪われる。作者は同世代の女の子・理々亜。ふたりはある日、「SHIORI」ではじめて会うことになり…。

『超こども言いかえ図鑑』マンガで笑って、言葉の達人！

川上 徹也 / 著 小川 晶子 / 著 Gakken

使える言葉が3倍に増える！生活に関する言葉からSNS・インターネットの言葉まで、思わず言ってしまう「ヤバい!」「マジで?」を、もっと気持ちの伝わる他の言葉づかいや別の表現に「言いかえる方法」を紹介する。

『じめんのはたはマンモスのくに』

まつおか たつひで / 作・絵 童心社

地面の下へもぐっていくと、そこは絶滅した生き物のいる世界。マンモスに乗ったり、サーベルタイガーに襲われているオオナマケモノを石のやりで助けたり…。さあ、絶滅動物に出会える大冒険にでかけよう！

[引用] T R C株式会社図書館流通センター



雨の日など、図書館に来館する際や車から移動する時などに、本・雑誌・資料などが濡れないようご注意ください。

森の図書館に関する情報については、ホームページをご確認ください。



森の図書館
ホームページ
QRコード

温かい心を育む講演会

歌セラピー トーク&ライブ

さわだ ちかこ
澤田 知可子 さん (歌手)

ココロとカラダにやさしい歌ぐすりを



【澤田知可子氏プロフィール】
1987年『恋人と呼ばせて』でデビュー。
1991年「会いたい」で日本有線放送大賞受賞、NHK紅白歌合戦出場を果たす。
現在、「涙は心の処方箋」をテーマに歌セラピーコンサートを展開し、歌手として精力的に活動している。

■日時 **10月14日(土)** 開場13:00/開始13:30

■会場 遺跡の森館ホール(定員556名) ※先着順 ※入場無料

■プログラム(手話通訳付き)

13:30 開会・主催者あいさつ

13:40 [第1部]小中学生による人権標語・作文の発表

14:20 [第2部]澤田知可子さんトーク&ライブ

15:40 終了予定

問合せ 教育委員会事務局生涯学習係 ☎76-3431

「クリーン美里」 町内一斉清掃のご協力ありがとうございました！

9月10日(日)、美里町内全域で、「クリーン美里」町内一斉清掃を実施しました。

多くのかたが参加し、空き缶などのごみ拾いや除草作業、カーブミラーや道路側溝の清掃などが行われました。

今回の清掃活動の結果、可燃ごみ2,870kg、不燃ごみ370kgのごみが集まりました。

きれいな町が維持できるよう、これからもご協力をお願いします。

「クリーン美里」町内一斉清掃は、町内事業者にもご協力いただいています。協力事業者は右記のとおりです。ご協力いただける事業者を随時募集しています。詳細は、問合せ先までご連絡ください。

町内の協力事業者(敬称略、順不同)

- ・東洋加工株式会社 美里工場
- ・株式会社タノ製作所
- ・社会福祉法人美里会
- ・サン電子株式会社 埼玉事業所
- ・ヘンミ計算尺株式会社
- ・ダイオーミウラ株式会社
- ・株式会社サンエー印刷 埼玉工場
- ・フレックス株式会社
- ・生協コープみらい コープデリ本庄センター
- ・YKK AP株式会社 埼玉工場
- ・武州製薬株式会社 美里工場
- ・株式会社トップ工業
- ・キヤノン電子株式会社
- ・株式会社日本製衡所



問合せ=総務課 生活環境係 ☎76-1115



今月は役場周辺開発についてです。

埼玉県が進める埼玉版スーパーシティプロジェクトとして町の拠点づくりを進めています。具体的には、役場から松久駅にかけての県道東側は埼玉県企業局が新たな産業団地の建設、約8haを計画しており、現在、地権者の皆さまの意向を確認しています。一方、県道西側については、今後の高齢化社会や小中一貫校が実現した際の利便性を考え、食品等生活必需品のお店を誘致したいと考えています。さらに、集客施設と車の誘導には、どうしても施設の周りの道路整備が必要となるため、それならば松久駅北側からも北口として人や車が入れるようにしないと、駅南口だけでは、産業団地や商業地への通行に不便です。住民の皆さまのご理解がいただければ松久駅北口広場も夢ではありません。

小学4年生から中学3年生の全員を対象に、「大人になっても美里町に住みたいか」質問してみました。510人が回答して、「はい」が242人(47.5%)、「いいえ」が268人(52.5%)でした。住みたくない理由は、買物・通勤通学に不便との回答が多くありま

美里町のこれからを思う⑥

す。コロナ前、小学6年生に毎年出前授業をすると、必ず「買い物が出来るお店が無い」と言われつづけていました。インターチェンジが完成し、産業団地もでき、多くの人を訪れることで農産物など地元の物が売れる、ハイキングや神社仏閣を訪れてもらう宣伝ができる施設も必要です。

では、今までなぜできなかったのかですよね。大きな理由は、農業補助金が投入されると完成後8年間は制限されます。役場周辺は国営かんがい排水事業の整備により、令和3年3月末まで農地以外の活用が出来なかったことが大きな理由です。

今回、埼玉版スーパーシティプロジェクトという知事肝いりの政策支援もあり、県企業局による産業団地や商業地などの実現が見えてきました。

すでに数社の生活必需品を扱う事業者が興味を持っていただいております。早期に地権者の皆さまのご理解をいただき、進出事業者を選定したいと考えています。中学校敷地に小学校が統合され、学童や図書館、体育館などが利用できるようになると、町の姿が大きく変わると思います。

空き家等実態調査を実施します

今年度、町内全域の空き家・空き店舗などの現状を把握するため、次のとおり実態調査を実施します。調査について、ご理解とご協力をお願いします。詳しくは、ホームページをご確認ください。



町ホームページ
QRコード

- 調査対象 町内全域の空き家・空き店舗など
- 調査時期 10月上旬から11月下旬まで(予定)
- 調査方法 調査員による外観調査および写真撮影など
 - ・本調査は、町が委託した業者の調査員が行います。
 - ・調査員は下記のユニフォームを着用し、美里町が発行した身分証明書を携帯しています。



- ・調査員は道路からの調査・撮影を行います。場合によっては私道などから調査を行いますので、ご協力をお願いします。
- 委託業者 株式会社ゼンリン(☎048-767-5745)
 - ・本調査は、今後の空き家対策検討のための基礎資料を作成するために行うものであり、調査上知り得た個人情報をほかの目的で利用することはありません。
 - ・本調査の結果、空き家などの所有者または管理者のかたに対して、アンケート調査などを送付することがあります。

問合せ＝建設課 管理係 ☎76-5134



10月から個別健診が始まります

年に1回は、必ず受診しましょう！



個別健診の3つのポイント！

1 受診料無料



町民のかたは、無料で受診できます！

2 都合に合わせて 選べる受診日



実施期間は5か月！

3 選べる多くの 医療機関



実施医療機関は、全部で49か所！ 自分に合った病院を自由に選べます！

～個別健診（特定健康診査等）を受診するには～

今年度も個別健診を実施します。**対象となるかた**には受診券を郵送しました。
この機会にぜひ受診してください。

対象者

- 今年度中に40歳～75歳になる美里町国民健康保険加入者
- 埼玉県後期高齢者医療制度の被保険者

対象とならないかた

- 集団健診（6月～8月の11日間実施）を受診したかた
- 予防検診（人間ドックまたは併診ドック）の助成制度を利用したかた
- 受診時に美里町国民健康保険、埼玉県後期高齢者医療制度に未加入のかた

実施期間

10月2日(月)～令和6年2月29日(木)

実施医療機関

本庄市児玉郡内の指定医療機関
(受診券と同封の一覧表記載の医療機関)



受診までの流れ

- ①受診する日を決めてください。
- ②医療機関へ直接電話して申し込んでください。
- ③当日「受診券」と「保険証」を持参し受診してください。

問合せ＝住民保険課 保険年金係 ☎76-1366



献血と同時に 骨髄バンクのドナー登録ができます



献血は少しの時間でできる、命を救うボランティアです。

皆さまの温かいご協力をお願いします。

また、骨髄バンクのドナー登録が同時にできます。ドナー登録だけでも受け付けています。1人でも多くの患者さんの生命を救うため、併せてご協力をお願いします。

【開催日時】 **11月14日(火)** 午前9時30分～正午、午後1時15分～4時

【場 所】 美里町役場 防災倉庫西側駐車場

	200ml全血献血	400ml全血献血	骨髄ドナー登録
年 齢	16～69歳 男性：年間6回以内 女性：年間4回以内	男性：17～69歳 (年間3回以内) 女性：18～69歳 (年間2回以内)	・18歳～54歳 ・骨髄、末梢血幹細胞の提供の内容を十分理解しているかた
体 重	男性：45kg以上 女性：40kg以上	50kg以上	男性：45kg以上 女性：40kg以上

※400ml全血献血をするためには、前回から男性は12週間、女性は16週間経過していなければなりません。

※200ml全血献血をするためには、前回から男性・女性ともに4週間経過していなければなりません。

※65歳以上のかたの献血については、60～64歳の間に献血経験があるかたに限ります。

問合せ＝保健センター 健康増進係 ☎76-2855

がんワンストップ相談について

県では、働くがん患者の治療と仕事の両立を支援するため、がんの診療や相談に従事している専門家に相談できる事業を行っています。ぜひご相談ください。

■対象者 県内在住または在勤の就労中のがん患者のかた
(休職中のかたも含む)

■日 程 右記参照

■時 間 各日 午後6時15分～8時15分(最終受付：午後7時45分)

■場 所 随時、県ホームページでお知らせ

■申込み 県ホームページまたは電話・メールにて事前申込み

電 話：048-830-3651

メール：a3590-06@pref.saitama.lg.jp



県ホームページ
QRコード

開催日程

- ① 10月11日(水)
- ② 10月24日(火)
- ③ 11月9日(木)
- ④ 11月21日(火)
- ⑤ 12月5日(火)
- ⑥ 12月20日(水)
- ⑦ 令和6年1月10日(水)
- ⑧ 令和6年1月23日(火)
- ⑨ 令和6年2月7日(水)
- ⑩ 令和6年2月20日(火)
- ⑪ 令和6年3月6日(水)
- ⑫ 令和6年3月19日(火)

申込先・問合せ＝埼玉県 疾病対策課 ☎048-830-3651



保健センター 健康増進係からのお知らせ ☎76-2855

高齢者インフルエンザ予防接種を実施します

予防接種法に基づき、下記のかたを対象に、インフルエンザ予防接種を実施します。希望されるかたは、予診票をご持参のうえ、指定の医療機関で接種を受けてください。

■対象者

- ①65歳以上のかた（昭和33年12月31日以前に生まれたかた）
※10月1日以降に65歳になるかたは、65歳の誕生日の前日から接種ができます。
- ②60歳以上65歳未満のかた（昭和34年1月1日～昭和38年12月31日生まれ）で心臓、じん臓、呼吸器または免疫機能に障害がある身体障害者手帳1級相当のかた
※接種日に満60歳以上65歳未満のかたでないといと受けられません。

■接種期間

10月1日(日)～令和6年2月29日(木)

■接種回数

期間中1回のみ

■自己負担額

- 1,000円（生活保護世帯は無料）
※本庄市児玉郡内の医療機関、または埼玉県内で契約を結んでいる医療機関に限り、自己負担1,000円で接種できます。本庄市児玉郡を除く埼玉県内の医療機関で実施する場合は、10月20日(金)から令和6年1月31日(水)まで、接種を受けることができます。詳細は、保健センターにお問い合わせください。

■書類

- 対象のかたには、9月末に予診票を発送しました。
※転入などにより通知が届いていないかたは、保健センターへお問い合わせください。

インフルエンザワクチンと新型コロナウイルスワクチンの接種は、間隔をあけずに接種できます。また、同時接種も可能です。

中学3年生対象

インフルエンザ予防接種費を助成します



■対象者

町内に住民登録のある中学3年生の生徒

■助成対象接種期間

10月1日(日)～令和6年1月31日(水)

■助成額

接種費用の全額（1人1回限り）

■申請期限

令和6年3月8日(金)まで

■申請に必要なもの

- ・美里町中学3年生インフルエンザ予防接種費用助成金交付申請書兼請求書
- ・助成対象予防接種を受けたことを証明する書類
- ・助成対象予防接種にかかる領収書

※対象のかたには9月下旬にお知らせを送付しました。



埼玉で恋してみませんか？♡

SAITAMA 出会いサポートセンターの利用登録料を補助します！

平成30年10月にオープンした「SAITAMA 出会いサポートセンター（恋たま）」は、独身男女に出会いの機会を提供する、埼玉県の公的な結婚支援センターです。

令和5年7月末現在、登録いただいている会員が17,018人、お見合い組数が26,619組、交際組数が10,406組、成婚退会組数が375組となり、着実に成果を積み上げています。

センターでは、会員を随時募集しています。埼玉で出会いを求めているかたは、SAITAMA 出会いサポートセンターホームページで詳細をご確認ください。

【対象】

- ◎結婚を希望し、自ら婚活の意思がある20歳以上の独身男女
- ◎埼玉県内に在住、在勤、または近い将来埼玉県へ移住をお考えのかた
- ◎電話回線のあるスマートフォンをお持ちのかた

【利用登録料(会員)】

町内在住のかたは割引料金適用で11,000円(2年間有効)

※全額補助を受けるには、登録後3か月以内に福祉課へ申請が必要です。

【申込方法・申込期間】

町ホームページからご確認ください。

【特徴】

- ◎AIによる自動マッチング（希望条件や価値観診断のデータ、過去の交際・成婚事例から相性の良いかたをAIが自動で紹介）
- ◎スマートフォンでお会いしたい相手を検索し、お見合いの申し込みが可能
- ◎本人確認書類、独身証明書、所得証明によるトリプルチェックを実施する、安心・安全なサービス
- ◎成婚料なし
- ◎オンラインでの会員登録、お見合いが可能

【問合せ】

SAITAMA 出会いサポートセンター事務局 ☎048-789-7721



町ホームページ
QRコード



恋たまホームページ
QRコード



登録までの流れ

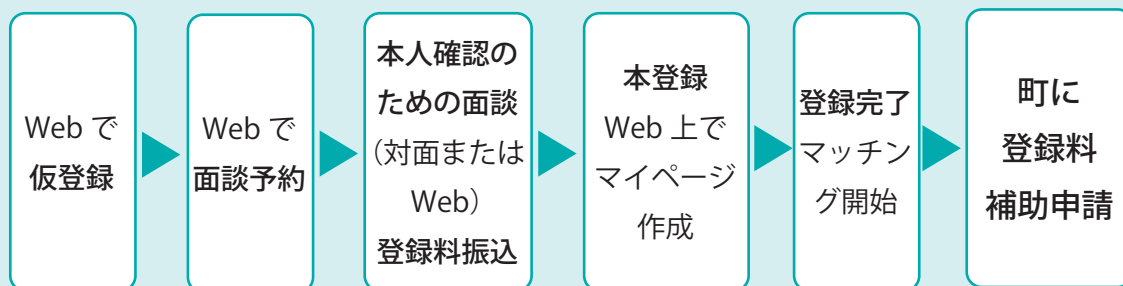

登録料補助についての問合せ = 福祉課 こども福祉係 ☎76-5132



あたたかい家庭を必要としている子どもたちのために

広げよう 「里親」 の輪 ~10月は「里親月間」です~

子どもが健やかに成長するためには、安定した家庭環境の中で、保護者の温かい愛情の下に育てられることが必要です。

しかし、それぞれの事情で保護者と離れて暮らす子どもたちが、日本には約42,000人います。

そうした子どもを家族の一員として迎え入れ、温かい愛情と家庭的な環境で養育する制度が「里親制度」です。



里親の現状

県内には、何らかの理由で自分の家庭で生活できない子どもが約1,800人います。(令和4年6月現在)
少しでも多くの子どもが里親に迎え入れられ、家庭的な環境で養育されることを願っていますが、現在、里親の登録は不足しており、大きな課題となっています。実際に子どもを家庭に迎え入れ、養育していくには、想像以上の労力を必要とします。加えて生活において身近な人が里親制度についての理解を深めることも必要です。

里親の種類 里親には大きくわけて4つの種類があります。

養育里親

埼玉県へ里親登録を行い、児童相談所からの委託で家庭に子どもを受入れ、家族の一員として養育する里親です。
手当や養育費などが支給されます。

専門里親

養育里親としての経験を経て、埼玉県に専門里親としての登録を行い、被虐待児などの特に手厚い支援が必要な子どもを児童相談所からの委託で家庭に受入れ家族の一員として養育する里親です。
手当や養育費などが支給されます。

養子縁組里親

将来的に養子縁組し、戸籍上でも親子関係を結ぶことを前提として養育する里親です。
手当は支給されません。

親族里親

特別な理由で、家庭養育が困難な親族の子どもを養育する里親です。
養育費などの支給は認められますが、手当は支給されません。

養育に必要な費用の支給

子どもを育てるために必要な生活費、教育費、医療費、防災対策費などが支給されるので、安心して養育ができます。

里親手当

1人あたり約9万円/月
※養育里親の場合

生活費

乳児 約6万円/月
乳児以外 約5.2万円/月



子どもを迎え入れるまでのステップ

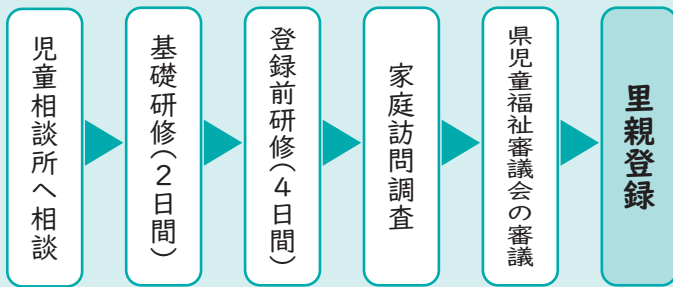

里親になってみませんか

現在、県内では養子縁組を目的とした里親、数日から数か月など短期間で子どもを預かる里親、長期間で子どもを預かり養育していく里親、中学生や高校生などの大きな子どもと一緒に暮らす里親など、幅広く里親を募集しています。

里親Q&A

どんな子どもたちを、どのくらいの期間預かるの？

親の死亡、入院、虐待など、さまざまな理由で親元を離れて暮らす、乳幼児から原則18歳未満（必要に応じて20歳まで）の子どもです。期間は、数日～数か月の短期から、18歳までの長期まで、子どもの事情によりさまざまです。

里親に必要な資格は？

特別な資格は必要ありませんが、次の3つの要件に該当している必要があります。

- ①経済的に困窮していない
- ②本人およびその同居人が、児童福祉法第34条の20に定められている欠格事由に該当しない
- ③県が行う所定の研修を修了する

里親に年齢制限はあるの？

制限はありませんが、精神・身体・経済的に安定して子どもを養育できるかを判断します。

里親は、どのくらい収入が必要？

基準はありません。日々の生活を安定して維持できることが要件です。

実子がいても、里親になれる？

なれますが、実子と十分話し合い、新たな家族の一員として里子を受入れ、早く新しい生活になじめるような工夫や配慮が必要です。

養子縁組とは違うの？

里親と里子に法的な親子関係はなく、親権者は実親です。養子縁組は法的な親子関係を成立させる制度で、養親が親権者となります。

掲載している里親制度についての内容は、ほんの一部です。

詳しくお知りになりたいかた、里親に興味をお持ちのかたは、ぜひご相談ください。

児童相談所はもとより、近隣の児童養護施設の里親支援専門相談員もお答えできます。

- | | | |
|----------|--------|---------------|
| ○熊谷児童相談所 | 里親推進担当 | ☎048-521-4152 |
| ○児童養護施設 | 上里学園 | ☎0495-33-0506 |
| ○児童養護施設 | さんあい | ☎048-585-0605 |

埼玉県ホームページ
QRコード埼玉さとおやこども広場
QRコードこども家庭庁ホームページ
QRコード



楽しく学ぼう！スマホ講座

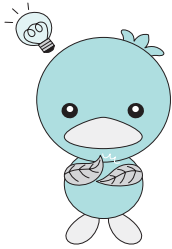

「スマホをこれから持ちたい！」
「スマホを買ったけど使い方がわからない！」「このボタンは何？」
「アプリってなんだろう？」などスマホの使い方がわからないかたのためにスマホ講座を開催します。サポートしながら講座を進めますので安心して参加ください。
みんなでいっしょに楽しく学びましょう！

■日時および内容

それぞれのレベルに合わせて3コース（A～C）開催します

コース	レベル	開催日	1コマ目 午後1時～2時	2コマ目 午後2時15分～3時15分	3コマ目 午後3時30分～4時30分
A	初級	11月2日(木)	電源の入れ方	電話・カメラ	アプリ
		11月9日(木)	インターネット	SNS	安全な使い方
B	中級	11月16日(木)	アプリ	インターネット	メール
		12月7日(木)	地図	SNS	マイナンバーカード申請方法
C	上級	12月14日(木)	アプリ	インターネット	メール
		12月21日(木)	地図	SNS	マイナポータル

■場 所 コミュニティセンター 1階 第一会議室

■募集人員 各コース6名（先着順）

■参加費 無料

■講師 株式会社コネクシオ 大出 氏

■持ち物 スマートフォン（お持ちのかた）、筆記用具

■申込開始 10月11日(木) 午前9時～ 電話またはコミュニティセンター窓口で受付

■その他 上記スマホ講座以外にも、以下の日程でスマホ講座を予定しています。詳細については、広報みさと12月号でお知らせ予定ですのでご確認ください。

令和6年1月11日(木)・18日(木)・25日(木)、2月8日(木)・15日(木)

申込み・問合せ＝教育委員会事務局 生涯学習係（コミュニティセンター内） ☎76-3431

七つの祝を開催します

■日時 11月4日(土) 午前10時より開式

■会場 遺跡の森館ホール

来年度就学児を対象とした「七つの祝」の式典をとり行います。

※対象者には、10月上旬に通知を送ります。届かない場合は、下記問合せ先までご連絡ください。

問合せ＝教育委員会事務局 生涯学習係（コミュニティセンター内） ☎76-3431



令和5年度住民税非課税世帯に対する臨時特別給付金の申請期限は10月31日(火)までです！

申請はお済みですか？

エネルギー・食料品等の価格高騰による負担増を踏まえ、特に家計への影響が大きい住民税非課税世帯に対し、**1世帯あたり3万円**を支給します。

【対象】

令和5年6月1日時点で美里町に住民登録があり、**世帯全員の令和5年度分の住民税均等割が非課税である世帯**

対象となる世帯には「確認書」を7月中に送付しています。必要事項を記入のうえ、10月31日(火)までに返送してください。

返送がない場合は、給付金を辞退したとみなしますのでご了承ください。

⚠️ 臨時特別給付金を装った詐欺などにご注意ください。 問合せ＝福祉課 社会福祉係 ☎76-5132

美里町民祭を開催します！

当日は楽しいイベントが目白押し！ ぜひ、ご来場ください。

会場：コミュニティセンター、遺跡の森館

日時：10月28日(土) 午前9時～午後4時
10月29日(日) 午前9時～午後2時30分

内容：文化祭 28日・29日 (コミュニティセンター)
芸能まつり 28日・29日 (遺跡の森館)
歴史文化財講演会 29日 (遺跡の森館)



播磨大掾忠国
相州行光
綾小路五郎
親類 令和5年度 美里町民祭
歴史を綴る地に名刀集結

美里名刀展

水心子正秀 来國俊 入場無料
刀剣ファン推しの兄弟刀が16振り

2023年
10月28日(土) 29日(日) 午前9時～午後4時
美里町遺跡の森館【2F特別展示室】

29 実演会・講演会【2F特別展示室】
(日) 刀匠による銘切り実演会
午前11時～先着10名様 午後2時～先着10名様
限定20名様にオリジナルストラップに刀匠が
目の前で名入れしプレゼント致します。

歴史文化財講演会 午後1時～2時
・展示刀の解説
・刀剣から観る歴史・文化
講師 美里町歴史保護審議委員 志塚 徳行

主部：美里町古美術愛好会 後援：本庄美術刀剣保存会 協力：美里町教育委員会

問合せ＝教育委員会事務局 生涯学習係 (コミュニティセンター内) ☎76-3431

消費生活相談



インターネットでのチケット転売
のトラブルに注意！



【事例1】

あるアーティストのライブチケットを購入しようとしてネットで検索し、検索結果から販売サイトを適当に選んだ。チケットの代金が高いなとは思ったが、クレジットカード払いで購入したら、届いたチケットに転売禁止と書いてあった。これでは入場できないと思い、カード会社に返金を申し出た。

【事例2】

コンサートに行けなくなり電子チケットを個人のSNS上で転売した。取引相手から「チケット代金の振り込みをした」とする画像が送られてきたので信用し、電子チケットのログイン情報を教えた。後日、通帳記入をしたが入金されておらず、だまされたことが分かった。

ライブやスポーツ観戦等の興行チケットを、インターネットでチケットを販売しているサイトやSNSでの個人間取引で購入したところ、転売禁止のチケットだった、入場できなかった、支払いをしたら相手と連絡が取れなくなったなどの相談が寄せられています。

検索サイトでイベントの名称を検索し、上部に表示された「転売仲介サイト」を公式販売サイトであると勘違いするケースが見受けられます。転売仲介サイトやSNS

では、転売禁止のチケットが売り出されていることがあり、「転売チケットでの入場禁止」「会場で本人確認が必要」等の表示もないため知らずに購入し、当日会場でトラブルになる場合があります。

サイトの利用規約が「キャンセル不可、返金不可」となっていて、チケットが使えないにもかかわらず相手が何も対応しないケースも目立ちます。また、SNS等の運営事業者は個人間取引でトラブルが発生しても責任を負わないとしていることが多いため、解決は困難です。

【消費者へのアドバイス】

- ・チケットは公式の販売サイトなどの正規ルートから購入しましょう。
- ・転売仲介サイトやSNSを利用する場合は、購入するチケットの転売が禁止されていないか、興行の主催者や出演者本人などの公式ホームページの情報を確認しましょう
- ・チケットの不正転売はしないようにしましょう。チケットを譲りたい場合は、公式のリセールサービス（希望者に定価にてチケットを再販するサービス）を利用しましょう。

困ったときの相談窓口は…

消費者ホットライン

☎1888（188泣き落としと覚えてください）

埼玉県消費生活支援センター熊谷

☎048・524・0999

役場『消費者相談窓口』

☎76・5133（農林商工課内）

みさと文芸

俳句と短歌を募集中！
毎月5日までに総務課へお届けください

短歌

なおざりに過ぎたる日々を盆前に残暑の中で我墓清め
清水ミヨ子

病ら葉を踏んで超えたか 牧水は 四万から巡った 暮坂の峠
原 武久

飛行雲 朝日に映えて 金色に 汗して 歩く 夏空のもと
小林カツ子

異変あり 猛暑日 続き 工夫する 室内温度 安らぎ 過ごす
福島恵美子

むせぶほど 猛暑続いた 夏が行く 夕暮れ 早まり 虫の声する
原田 淳子

暮れ時報 寂しきひびき 心振る 先立つ人や 子らの行き末
有馬 康博

災害の リスク 背負いし Uタウン 判断悩む 家族決断
有馬 千代

「可愛い」と「眠い眠い」をくり返し 小さな生命抱く わが娘の背
丸山 好子

出っ張りの 田んぼをめぐる せせらぎに 母呼ぶまでをしじみ取りいし
中里 勝江

俳句

百合の香や ひと日ゆるりと 夫偲ぶ

飯尾 君江

俳句・短歌の投稿には、住所・氏名・連絡先・ふりがな等を必ず明記してください。



美里町指名競争入札結果

(令和5年8月23日開札)

※入札結果の詳細については、
美里町ホームページをご覧ください。



汚水処理施設管渠接続工事(舗装本復旧5-2工区)

工事場所：美里町大字北十条地内
入札対象額：10,197,000円(消費税除く)
契約額：10,725,000円(消費税含む)
落札者：有限会社島崎建材工業

町道2級16号線外 路面標示設置工事

工事場所：美里町大字広木地内外
入札対象額：6,010,000円(消費税除く)
契約額：6,050,000円(消費税含む)
落札者：株式会社技研

下水道事業処理施設等維持管理業務委託

履行場所：美里町大字広木地内外
入札対象額：5,376,000円(消費税除く)
契約額：5,793,700円(消費税含む)
落札者：株式会社東環エンジニアリング

ご存知ですか？「行政相談週間」

10月16日(月)から22日(日)は行政相談週間です。
役所の手続きについて、「分からない」「説明に納得できない」「処理が間違っているのではないかなど、国や町の行政に関する苦情や要望を受け付けます。
町では、総務大臣から委嘱された行政相談委員が皆さまからの相談をお待ちしています。

■美里町の行政相談委員 長谷川 仁治さん

総務省関東管区行政評価局
(きくみみ埼玉)でも、
相談を受け付けています。



「行政苦情110番」

☎ 0570-090110 FAX 048-600-2336

問合せ＝福祉課 社会福祉係 ☎76-5132

不正軽油に関する 情報をお寄せください

不正軽油
110番



埼玉県マスコット「コバタン」

不正軽油の製造・運搬・販売・使用は“犯罪”です。
「不審なタンクローリーが頻繁に出入りしている！」
「異常に安価な軽油の売り込みを受けた！」
「黒煙など通常とは異なる排気ガスを出して走行していた！」
など、不正軽油についての情報をお寄せください。

【不正軽油とは…??】

不正軽油は、軽油引取税が課税されない灯油や重油などを軽油に混ぜ、販売されている燃料です。不正軽油の販売者は本来納めるべき軽油引取税を不正に免れています。また、不正軽油は軽油引取税の脱税のみならず、公正な市場競争を阻害し、環境や健康にも重大な悪影響を引き起こしています。



埼玉県マスコット「さいたまっち」

埼玉県不正軽油撲滅対策協議会

情報提供窓口 埼玉県総務部税務課課税担当

メール：a2640-06@pref.saitama.lg.jp

電話：048-830-2658





ストップ! 滞納

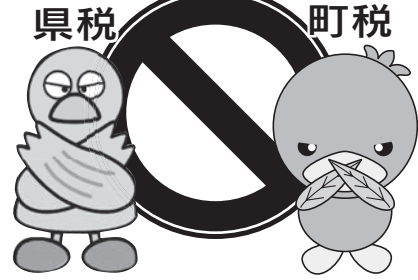

期限内納付にご協力ください

10月から12月は、 滞納整理強化期間です

町税は、私たちが安心して暮らすための貴重な財源であり、定められた期限までに自主的に納めていただくものです。

多くのかたが期限までに納付していますが、残念ながらごく一部のかたは滞納している状況にあります。

滞納処分の強化

県内63市町村と埼玉県では「県税・市町村税滞納整理強化期間」を設定し、「ストップ! 滞納」を合言葉に徴収対策を進めています。

地方税法では、「督促状を発送した日から起算して10日を経過した日までに完納しない時には、滞納者の財産を差押えなければならない。」と定められています。

町では、町税を滞納しているかたに、督促状や催告書を送付するなど自主的な納付をお願いします。それでもなお納付しないかたに対しては、期限内に納付しているかたとの公平性を確保するため、財産を調査し、預貯金や給与などの差押処分を行っています。

町税の納付は口座振替が便利

役場窓口または児玉郡市内の各金融機関窓口にある口座振替納付依頼書にてお申し込みできます。

納付が困難なときは…

町では、病気や失職など特別な事情により納付が困難なかたの相談を受け付けています。納付期限を過ぎると延滞金が発生します。お早めにご相談ください。

問合せ＝税務課 収納係 ☎76-5131

事業主の皆さまへ

個人住民税は給与からの特別徴収が"義務"づけられています!

○特別徴収税額の納入、給与支払報告書・給与所得者異動届出書の提出は、簡単・便利なeL TAXをぜひ御利用ください。

eL TAXの
利用方法は→
こちらから



○従業員の退職などがあった場合は、必ず「給与所得者異動届出書」の提出をお願いします。

なお、従業員の退職等により特別徴収できなくなった場合の未徴収税額は次のとおり、一括徴収・納入をお願いします。

※6～10月の間に退職

…従業員等からの申出により、未払の給与・退職手当等から一括徴収・納入

※1～4月の間に退職

…従業員等からの申出にかかわらず、未払の給与・退職手当等から一括徴収・納入

問合せ＝税務課 住民税係 ☎76-5131



美里町文化協会では趣味を満喫しませんか

文化協会は、みなさんの趣味に合わせ教養向上や仲間づくりを目的とする団体です。下表のとおり、さまざまなジャンルの団体があります。ぜひ、仲間になってみませんか。

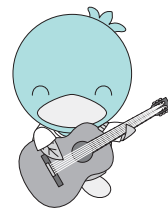

◎団体一覧

	団体名	代表者	活動日	活動場所	内容
1	将棋クラブ	春山 衛	毎週日曜日	中央公民館	将棋
2	和紙絵愛好会	田島喜久江	第3金曜日	松久公民館	和紙絵
3	菊花会	中島 邦宜	不定期	会長宅	菊づくり
4	美里写真倶楽部	関口富司男	不定期	会長宅	写真
5	美里写真四季の会	浅見 靖二	第1金曜日	中央公民館	写真
6	カラオケ愛好会	中兼 宏	第4火曜日	中央公民館	カラオケ
7	ともしび短歌会	有馬 康博	第3月曜日	中央公民館	短歌
8	読書会九輪草	丸山 好子	第2火曜日	中央公民館	読書
9	みさと茶道クラブ	福島 昇治	第2水曜日	松久公民館	茶道
10	みさとことの会	原田 淳子	第1・2・3水曜日	会長宅	琴
11	ハーモニカクラブ	角田 たまき	第1・3土曜日	東児玉公民館	ハーモニカ
12	みさと茶花の会	原 光子	第2土曜日	松久公民館	茶花
13	絵手紙くらぶ	柳 裕子	第1・3月曜日	中央公民館	絵手紙
14	古美術愛好会	志塚 徳行	不定期	会長宅	古美術
15	美里音楽愛好会	原田 大輔	不定期	スタジオなど	音楽

問合せ＝教育委員会事務局 生涯学習係 ☎76-3431

「地域歳末たすけあい援護金」には申請が必要です

社会福祉協議会では、新年を迎えるにあたり、支援を必要とする人たちが安心して暮らすことができるよう、地域と連携を図りながら、支援活動を実施します。

支援（援護金）を希望するかたは、申請が必要です。

【対象者】

美里町内に居住し、次のいずれかに該当するかた（世帯）

①住民税非課税世帯

※生活保護を受けているかた（世帯）と施設等入所者は除きます。

②課税世帯ではあるが、病気、失業、事故、災害被災などの具体的な理由により、所得が皆無となり、生活が著しく困難となったかた（世帯）

【申請方法】

申請書は、社会福祉協議会（遺跡の森館内）、役場福祉課の窓口、民生委員宅にあります。社会福祉協議会のホームページからもダウンロードできます。

申請書に必要事項を記入・押印のうえ、地区の担当民生委員へ提出してください。担当民生委員がわからない場合は、社会福祉協議会に確認してください。

申請に基づいて、援護金配付該当者を決定します。なお、申請内容を調査した後、結果を通知します。

【申請期間】

10月10日(火)～11月10日(金)

【援護金額】

今年度の地域歳末たすけあい募金の実績により配分委員会で決定します。12月下旬に配付する予定です。



社協ホームページ
QRコード

問合せ＝美里町社会福祉協議会 ☎76-3601



ルールやマナーを守って犬を飼いましょう

①狂犬病予防接種を受けましょう

狂犬病予防接種が済んでいない犬は、狂犬病予防接種を受けてください。狂犬病予防接種後は、窓口に証明書を持参し、狂犬病予防接種注射済票（交付手数料 550円/頭）の交付手続きをしてください。

②犬のふん尿は、後始末をしましょう

散歩の際は、ふんの持ち帰り袋と尿を洗い流す用の水を持ち、犬のふん尿を放置しないでください。ふん尿を放置することで、道路標識の腐食が進んだりや虫が集まったりします。

ふん尿の放置による相談もありますので、飼い主は気を付けてください。

③犬に、リードや縄を付けましょう

犬の放し飼いは絶対にやめましょう！宅配業者など自宅を訪問した人を噛んでしまった場合、犬の飼い主に管理責任が問われる場合があります。散歩の際も、リードや縄をつけましょう。

犬の飼い方など気になることは、埼玉県動物指導センター（☎048-536-2465）または、本庄保健所（☎22-6481）へご相談ください。

④犬を飼い始めたときや変更があったときは、手続きをしましょう

以下の場合、手続きが必要です。

- ・犬を飼い始めたとき（交付手数料 3,000円/頭）
- ・犬が狂犬病予防接種を受けたとき（交付手数料 550円/頭 ※毎年必要です）
- ・犬が死亡したとき
- ・飼い主の住所、氏名が変更になったとき
- ・美里町に転入されたとき（前住所地で交付された鑑札をお持ちください）
- ・獣医師の診断で、飼い犬が注射を受けられないとき（証明書をお持ちください）



問合せ＝総務課 生活環境係 ☎76-1115

令和6年版 埼玉県民手帳の販売について

【販売期間】

10月13日(金)～12月15日(金)

※書店、ホームセンター、コンビニエンスストアなどでは、令和6年2月末まで販売します。

※埼玉県統計協会では、令和6年3月以降も2025年版発行まで、在庫の限り販売します。

【販売場所】

- ①美里町役場 総務課
 - ②埼玉県統計相談室（県庁第二庁舎1階）
 - ③埼玉県県民活動総合センター
 - ④埼玉県物産観光館「そぴあ」
 - ⑤県内一部の書店・ホームセンター・コンビニエンスストア（セブン-イレブン、ファミリーマート、ローソン、ポプラなど）
- ※詳細は、埼玉県ホームページをご覧ください。

【手帳規格】

- ・価格 600円（税込み）
- ・サイズ 縦14cm×横9cm 厚さ1cm
- ・表紙色 ネイビー、コバトンラベンダー

【問合せ】

埼玉県統計協会 ☎048-830-2330
総務課 自治防災係 ☎76-1115



県ホームページ
QRコード





建設課からのお知らせ

ミムリンパークの利用制限

10月31日(火)までの間、ミムリンパーク敷地内で張芝工事を行うため、公園内すべての施設の利用ができません。また、新たな張芝部分は、養生のため11月末まで(予定)立ち入りできません。ご不便をおかけしますが、ご理解ご協力をお願いします。

場所 〓ミムリンパーク (阿那志

554番地1)

問合せ 〓建設課 管理係

☎76-5134

本庄税務署からのお知らせ

インボイス制度説明会

個人・法人事業者のかた向けに

「消費税のインボイス制度説明会」

【集合形式】および「登録要否相談会」【個別相談】を開催します。

【消費税のインボイス制度説明会】

【集合形式】

定員 〓20名 (事前予約制)

日時 〓10月18日(水) 午後2時~4時

場所 〓本庄税務署 2階会議室

【登録要否相談会】【個別相談】

日時 〓10月19日(木) 午前10時~正午

場所 〓本庄税務署 1階面接室

相談時間 〓1時間程度 (相談時間は予約の際に案内)

※駐車場には限りがあります。公共交通機関をご利用ください。

申込み・問合せ 〓本庄税務署

法人課税部門 ☎22-2112

個人課税部門 ☎22-2114

埼玉県からのお知らせ

埼玉県最低賃金の改正

10月1日(日)から、埼玉県最低賃金は時間額1,028円(引上げ額41円)となります。埼玉県最低賃金は、賃金の最低限度を定めるもので、年齢や雇用形態に関係なく、パートや学生アルバイトを含め、県内の事業場で働く全ての労働者に適用されます。使用者も、労働者も、賃金額が1時間当たり1,028円以上かどうか必ず確認しましょう。

詳しくは、埼玉労働局労働基準部賃金室又は最寄りの労働基準監督署へお尋ねください。

問合せ 〓①埼玉労働局労働基準部賃金室

☎048-600-6205

②ハローワーク本庄

☎22-2448

埼玉県からのお知らせ

成年後見なんでも相談

成年後見制度について知りたいかた、利用を考えているかたの疑問に、弁護士・司法書士・社会福祉士がお答えします。

①電話相談

日時 〓10月21日(土) 午前10時~午後4時

電話 〓048-865-7511

(当日のみ有効)

②対面相談 (予約制)

日時 〓10月21日(土) 午前10時~午後4時

会場 〓埼玉弁護士会館 (浦和駅西口より徒歩約15分)

予約期限 〓10月18日(水)

対面相談予約・問合せ 〓埼玉県地域包括ケア課

☎048-830-3251

(電話相談当日は、①に記載の番号へお電話ください。)



【広告】内容は直接広告主へ



本庄保健所からのお知らせ

薬と健康の週間

10月17日(火)から10月23日(月)は「薬と健康の週間」です。

薬の飲み忘れや飲み残し、飲み合わせなどでお困りではありませんか？

薬局では、処方された薬の説明やジェネリック医薬品を安心して使用していただくための情報提供のほか、一般的な健康相談や在宅医療のサポートなどを行っています。また、行きつけの薬局「かかりつけ薬局」を持ち、薬の情報をまとめて管理することで、薬の重複や飲み合わせの悪い薬の服用を防ぐことができます。

皆さんの身近にある薬局を積極的に活用してみてください。

問合せ 本庄保健所

☎ 22-6481

11月30日(木)まで実施します

麻薬・覚醒剤・大麻乱用防止運動の実施

麻薬・覚醒剤・大麻・危険ドラッグなどの薬物乱用は、健康を害する大変危険なもので、自分の人生だけでなく、家族など周りの人た

ちの人生までも狂わせてしてしまいます。

特に大麻は、「体に害がない」などの誤った情報で若者を中心に乱用が増加しています。薬物の誘いには、きっぱりはつきり断りましょう。

正しい知識を身につけ、薬物乱用を根絶しましょう。薬物でお困りの人は、ご相談ください。

問合せ 本庄保健所

☎ 22-6481

② 埼玉県 薬務課

☎ 048-830-3633

埼玉県温暖化対策課からのお知らせ

「埼玉県地球温暖化防止活動推進員」の募集

県では、地域における地球温暖化対策に関するボランティア活動を行う、「埼玉県地球温暖化防止活動推進員」として活動していただけるかたを募集しています。

詳細は、県ホームページを確認ください。



県ホームページ QRコード

任期 令和6年4月1日～令和8

年3月31日

受付期限 11月30日(木)

問合せ 埼玉県 温暖化対策課

☎ 048-830-1303

さいたま地方務局からのお知らせ

「女性の権利ホットライン」強化週間

さいたま地方務局と埼玉県人権擁護委員連合会は、夫・パートナーからの暴力やストーカー行為など、女性をめぐる様々な人権問題に取り組むため、全国一斉「女性の権利ホットライン」強化週間として、通常の受付時間を延長するなどし、一人でも多くの女性から専用相談電話による相談を受け付けます。

期間 11月15日(水)～21日(火)

時間 午前8時30分～午後7時

※ただし、11月18日(土)・19日(日)

は、午前10時～午後5時

電話 0570-070-810

問合せ さいたま地方務局 人

権擁護課

☎ 048-851-1000



【広告】内容は直接広告主へ

埼玉司法書士会からのお知らせ

司法書士無料法律相談

埼玉司法書士会は、次のとおり無料法律相談を行います。地元の埼玉司法書士会熊谷支部の司法書士が相談をお受けします。お気軽にご相談ください。

日時 10月15日(日) 午前10時30分
午後2時30分

場所 八木橋百貨店 7階 カト

レア教室 (熊谷市仲町74番地)

相談内容 司法書士の業務に関する法律相談 (登記手続・供託手続・訴訟手続・簡裁訴訟代理関係業務、成年後見業務、その他司法書士業務全般)

問合せ 埼玉司法書士会 熊谷支部 菅原司法書士事務所
☎048152112269

10月は行政書士制度広報月間です

行政書士無料相談会

行政書士による無料相談会を行います。

日時 10月22日(日) 午前10時30分

午後3時30分

場所 児玉商工まつり (競進社模範蚕室周辺)

相談内容 ①許可・認可などの手続き ②法人設立・権利義務・

事実証明 ③電子申請 (電子証明書)の取得・電子入札・参加資格審査申請など ④暮らしの相談 (相続・遺言・示談書・各種契約書の作成・クーリングオフなど)

問合せ 埼玉県行政書士会

☎048183310900

出張法律相談会

埼玉司法書士会からのお知らせ

埼玉司法書士会は、日常生活で悩みやトラブルを抱えている皆さまの相談に応じ、法的解決に導くため、「県北総合相談センター」出張法律相談会 (無料) を開催します。

日程 ①10月18日(水)、11月15日(水)、

12月20日(水) ②10月17日(火)、11

月21日(火)、12月19日(火)

会場 ①上柴公民館 小会議室2

②寄居町中央公民館 集会室

【①・②共通】

時間 午後1時30分～4時30分

相談内容 相続、遺言、登記、債務整理、成年後見、不動産の名義変更など

相談方法 面談による相談 (1組)

1時間 ※予約制

予約方法 総合相談支援センターへ電話 (相談日の1週間前に予約締切)

☎048183817472

その他 令和6年1月以降も開催予定ですが、詳細は予約時にご確認ください。

問合せ 埼玉司法書士会事務局

☎048186317861

美里町ゴルフ連盟からのお知らせ

第37回町民ゴルフ大会

美里町ゴルフ連盟は、次のとおりゴルフ大会を開催します。皆さまの参加をお待ちしています。

日時 11月14日(火)

場所 美里ロイヤルゴルフクラブ
定員 アウト・イン8組ずつ64人
プレー費 8,500円 (税込・食事付)

参加費 2,000円

パーティあり

申込期限 10月31日(火)

申込み・問合せ 美里町ゴルフ連盟事務局 (松久保育園内)

☎7612306

FAX 7615281

☎7615281

FAX 7615281



【広告】内容は直接広告主へ

9月1日現在の人口と世帯

()内は前月比です。

外国籍のかた220人も含まれます。

人口	10,843人	(+18人)
男	5,498人	(+13人)
女	5,345人	(+5人)
世帯	4,557戸	(+12戸)

人口増減内訳

出生	転入	死亡	転出
6	38	12	14

「シルバー人材センター」からのお知らせ

年間をとおして新規会員を募集中です。町内在住で、60歳以上の健康で働く意欲のあるかたをお待ちしています。詳しくは、「入会説明会」にご参加ください。説明会に出席できないかたは、事務局までご相談ください。

入会説明会

【日時】 10月18日(水) 午前10時30分～

【場所】 美里町遺跡の森館

【問合せ】 美里町シルバー人材センター ☎76-5430

仕事を依頼したい企業や個人のかたへ

～シニア向けの仕事をお受けします～

高齢者にふさわしい仕事をお受けいたしますので、お気軽にご相談ください。仕事内容に合った会員をマッチングします。

警察とみんなを結ぶ2つの「ホットライン」

1つは、皆さんがよく知っている「110番」。

もう1つが「警察相談専用電話『#9110』」です。緊急ではないが警察に相談したいことがある、という場合は『#9110』へ。

*24時間受付（夜間および土曜日・日曜日・祝日・年末年始は当直対応となります。）

■プッシュ回線：#9110

■ダイヤル回線：☎048-822-9110

○大人の救急電話相談・小児救急電話相談 (全国共通ダイヤル#7119で365日、24時間実施)

急な病気やけがに関して、看護師の相談員が医療機関を受診すべきかどうかなどをアドバイスしますので、判断に迷ったときはお気軽にお電話ください。

■相談時間＝毎日24時間

■電話番号＝#7119 ☎048-824-4199
(ダイヤル回線、IP電話、PHSをご利用の場合)

※次の番号からも電話をかけられます。

○大人の救急電話相談 #7000

○小児救急電話相談 #8000

または ☎048-833-7911

※利用上のごお願い

この電話相談は医療行為ではなく、電話でのアドバイスにより、相談者の判断の参考としていただくものですので、あらかじめご理解のうえ利用ください。

■問合せ＝埼玉県保健医療部医療整備課
☎048-830-3559

○医療機関情報の問い合わせ(24時間)

救急車を呼ばなくても病院へ行くことができる場合は、児玉郡市広域消防本部指令課(☎24-1119)で医療機関の情報をご案内します。

○在宅当番医療機関 ▶診療時間 午前9時～正午

休日の急患診療は、郡市内医療機関が輪番で行っています。

月 日	医療機関名	電話番号
10月1日(日)	よしはら整形外科	☎73-1575
10月8日(日)	飯塚耳鼻咽喉科医院	☎34-2313
10月9日(月・祝)	五十嵐整形外科医院	☎24-2313
10月15日(日)	池田レディースクリニック	☎22-2048
10月22日(日)	彩北病院	☎21-0111
10月29日(日)	彩の丘クリニック	☎71-7166
11月3日(金・祝)	黒岩整形外科医院	☎34-0551
11月5日(日)	あたご山クリニック	☎22-8733

※当番医は変更になる場合がありますので、確認してからお出かけください。

○休日診療

休日の軽症の内科系診療は、本庄市児玉郡医師会医師により本庄市保健センター内の休日急患診療所で行っています。受診するときは健康保険証をお忘れなく。

☎23-3322 診療科：内科系疾患

診療時間 午前9時～午後4時（正午～午後1時除く）
午後7時～10時（受付：9時45分まで）

住 所 本庄市北堀1422-1（本庄市民文化会館隣）

○平日夜間診療

毎週木曜日に、休日急患診療所で内科系疾患の夜間診療を行っています。

☎23-3322 診療科：内科系疾患

診療時間 毎週木曜日 午後8時～10時
（受付：9時45分まで）

※木曜日が祝日・年末年始（12月30日～1月3日）にあたる場合の診療時間は、休日診療と同じです。

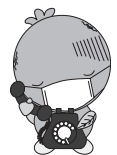

持続可能な地域づくりに関する 連携協定締結を行いました！



8月28日(月)、Terra Motors株式会社と連携協定を締結しました。

この協定は、Terra Motors株式会社と美里町が相互に連携し、ゼロカーボンシティ※の実現に向け、EV（電気自動車）を通じた持続可能な地域づくりに共同で取り組む事を目的としています。

※ゼロカーボンシティとは、2050年までにCO₂の排出量を実質ゼロにすることを表明した地方自治体の事です。

ミムリンミニタオル

販売中！



販売場所・問合せ＝

美里町コミュニティ協議会

(総務課 庶務係内) ☎ 76-1115



ワンポイント 手話講座 ②47

～ よろしく ～

握った右手を鼻先におき、手を
開きながら斜め下に下ろす



(出典：わたしたちの手話 (3)
／ (一財) 全日本ろうあ連盟発行)

お手軽クッキング 270

かぼちゃのチーズ焼き



材料 (4人分)

かぼちゃ…………… 240g
玉ねぎ…………… 1/2個
チーズ(ピザ用)… 60g
パセリ…………… 少々
油…………… 大さじ1
牛乳…………… 100cc
コンソメ…………… 1/2粒
塩・こしょう…………… 少々
アルミカップ…………… 4枚

1人当たり

エネルギー	塩分
146kcal	0.7g

作り方

- ① かぼちゃは一口大に切り、玉ねぎは薄切りにする。
- ② 鍋に油を熱し、玉ねぎ、かぼちゃの順に加えて軽く炒める。
- ③ ②に牛乳とコンソメを加え、煮立ったら弱火にして塩・こしょうを加え、煮汁がほとんどなくなるまで煮る。
- ④ アルミカップに③を入れチーズをのせ、オーブンで200℃、10～15分焼き色がつくまで焼く。
- ⑤ 焼きあがったら、みじん切りにしたパセリを散らす。

協力：美里町食生活改善推進員連絡協議会

※食改会員さんを募集しています。詳しくは、お問い合わせください。

【問合せ】 保健センター 健康増進係 ☎76-2855



各広場・健診のお知らせ

会場：保健センター ☎76-2855

イベント	対象	日程	時間	内容 [持ち物]
マタニティ広場	町内在住の妊婦のかた (夫の参加も可)	11月16日(木)	午後1時30分～ 3時	お産の流れ・妊娠中の栄養 [母子健康手帳、ママパパ学級テキスト]
あかちゃん広場 (母乳相談は予約制)	町内在住の生後6か月までのお子さまと保護者	10月19日(木)	午前10時～ 11時30分	ベビーマッサージ
		11月30日(木)		離乳食のお話・赤ちゃん体操
どれみ広場	町内在住の3歳頃までのお子さまと保護者 (未就園児も可)	10月2日(月) 10月23日(月)	午前10時～ 11時30分	リトミック (音楽遊び) [ハンカチ、音の鳴るおもちゃ]
		11月13日(月) ★11月24日(金)		
		★11月24日(金)		
親子あそび広場	町内在住の3歳頃までのお子さまと保護者 (未就園児も可)	10月11日(水) ★10月18日(水)	午前10時～ 11時30分	親子でストレッチなど、カラダを使うあそび [バスタオル1枚、汗拭きタオル]
		11月1日(水) 11月21日(水)		
		★10月18日(水)		
すこやか広場	町内在住の3歳頃までのお子さまと保護者 (未就園児も可)	10月25日(水)	午前10時～ 11時30分	保育士と一緒に、手遊びや歌、絵本の読み聞かせなどの遊び
		11月29日(水)		
育児相談	町内在住の乳幼児	10月6日(金) 10月25日(水)	午前10時～ 11時30分	計測・栄養や育児の相談 (1家族15分の枠で予約制) [母子健康手帳、お子さま用バスタオル]
		11月20日(月) 11月29日(水)		
		11月20日(月) 11月29日(水)		

★の広場は、「健幸スマイルスタジオ」として実施します。

各回先着20組の予約制とします。

申込みは各広場の開催前日までとなります。保健センターへお電話ください。

乳児健診

日程＝①10月13日(金) ②11月27日(月)

対象児＝①令和4年10月・12月・

令和5年3月・6月生まれ

②令和4年11月・

令和5年1月・4月・7月生まれ

内容＝身体測定、内科診察、育児相談など

3歳児健診

日程＝10月27日(金)

対象児＝令和2年3月～5月生まれ

内容＝身体測定、内科診察、歯科診察、フッ素塗布、目の屈折検査、育児相談など

1歳6か月児健診

日程＝11月10日(金)

対象児＝令和4年2月～4月生まれ

内容＝身体測定、内科診察、歯科診察、フッ素塗布、育児相談など

※時間や持ち物などの詳細については、個別にお送りする通知をご覧ください。
健診実施日の1か月前をめぐりに送付します。

夏季ソフトボール大会を開催

美里町ソフトボール協会の皆さん

7月24日(月)・25日(火)、美里町遺跡の森総合グラウンドにおいて、夏季ソフトボール大会(6チームによる2ブロックのトーナメント制)が開催され、連日の猛暑にも負けない熱いプレーが繰り広げられました。

Aブロックの決勝戦は、猪俣ファイトクラブチームと日生工業チームが対戦し、猪俣ファイトクラブチームが優勝の栄冠を手に入れました。

Bブロックの決勝戦は、広木チームと合同(木部+小茂田+阿那志)チームが対戦し、広木チームが優勝の栄冠を手に入れました。



猪俣ファイトクラブチーム



広木チーム



安全パトロールおよび防犯用立て看板の確認を実施しました！

美里町地域防犯推進委員の皆さん

7月25日(火)、美里町地域防犯推進委員連絡会では、児玉警察署と本庄地方防犯協会の協力のもと、安全パトロールと防犯用立て看板の確認を行いました。

美里町地域防犯推進委員連絡会は、これからも地域の安全のために活動していきます。

美里町民プラス1大学^{ワン} 開講しました！

受講者の皆さん

8月25日(金)、コミュニティーセンターにおいて、令和5年度美里町民プラス1大学の開講式が行われました。

美里町民プラス1大学では、毎月1回の講座を行い、令和6年2月の閉講式まで7回の講座を行います。第1回目の講座では防災講座が行われました。





12月に満1歳の誕生日を迎えるお子さんの受け付けをしています。10月31日(火)までに総務課へ☎連絡を！

かみおか ぼると
神岡 大翔ちゃん (甘粕)

〈令和4年10月12日生〉

笑顔が可愛い癒しのはるちゃん♡
既に兄弟喧嘩勃発！生まれた時は
小さかったけど、お兄ちゃんに負け
ず沢山食べて大きくなってね！

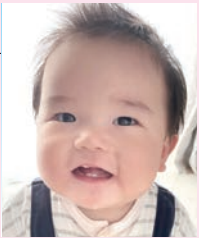

こぼやし とつき
小林 登喜ちゃん (野中)

〈令和4年10月12日生〉

1歳おめでとう
いつもみんなを笑顔にしてくれて
ありがとう。毎日楽しく過ごそうね。
とっくん大好き♡



広報みさとの表紙を みんなの笑顔で いっぱいにしよう！

笑顔ではじまる明るい1年
笑顔の写真
大募集！

あなたの撮った笑顔の写真が、「広報みさと1月号」の表紙になります。
広報の表紙を皆さんの笑顔の写真でいっぱいにしませんか。
たくさんのご応募をお待ちしています。

- テーマ 笑顔
- 応募条件 被写体が美里町在住の人
- 応募方法
被写体の氏名、応募者の氏名、住所、電話番号を明記のうえメール
(☐koho@town.saitama-misato.lg.jp)
- 応募期限 11月30日(木)まで
- 注意点
 - ▷被写体の人の了解を得てご応募ください。
 - ▷写真は縦でアップで撮ってください。
 - ▷1枚につき被写体は1人でお願いします。
 - ▷特殊効果や文字の挿入など、画像加工した作品は掲載できません。
 - ▷掲載時の大きさや位置などは選べません。
 - ▷掲載は被写体1人につき1回限りです。
 - ▷掲載に不適切であると思われる写真に関しては、掲載しない場合があります。ご了承ください。
 - ▷応募多数の場合は、表紙以外の掲載になる可能性があります。ご了承ください。



申込み・問合せ＝総務課 庶務係 ☎76-1115

