令和７年度

美里町くらしの情報カレンダー

発行　美里町
〒367-0194
埼玉県児玉郡美里町大字木部323-１
TEL 0495-76-1111（代表）　FAX 0495-76-0909
https://www.town.saitama-misato.lg.jp/

2025 令和7年 4 April

町税等の納付は口座振替が便利です！

納め忘れがないため、口座振替をご利用ください。

問合せ　税務課　収納係　☎76-5131

2025年３月(Mar.)

日	月	火	水	木	金	土
						1
2	3	4	5	6	7	8
9	10	11	12	13	14	15
16	17	18	19	20	21	22
23/30	24/31	25	26	27	28	29

2025年５月(May)

日	月	火	水	木	金	土
				1	2	3
4	5	6	7	8	9	10
11	12	13	14	15	16	17
18	19	20	21	22	23	24
25	26	27	28	29	30	31

各課局センターの問合せ先や仕事内容は裏表紙にあります

日 SUN	月 MON	火 TUE	水 WED	木 THU	金 FRI	土 SAT
役場窓口業務延長と日曜開庁 毎月第２木曜日の午後７時15分までと、第４日曜日の午前中に戸籍住民事務、町の税金などの納付について窓口業務を行います。 問合せ 戸籍住民事務：住民保険課　住民係　☎76-1366 税金などの納付：税務課　収納係　☎76-5131	**1** 赤口 可燃 自 無料法律相談 資税 固定資産課税台帳の縦覧・閲覧（～6月2日まで土、日、祝日は除く） 学 小中学校　春季休業日（～7日）	**2** 先勝 社協 ひとり暮らし高齢者配食サービス	**3** 友引 可燃 資源 子 育児相談・母乳相談	**4** 先負 清明 可燃 資源	**5** 仏滅	
6 大安	**7** 赤口 可燃 森の図書館休館 遺跡の森館休館 子 どれみ広場	**8** 先勝 可燃 社福 福祉まるごと相談 学 小中学校　入学式・１学期始業式	**9** 友引 学 小中学校　１学期給食開始	**10** 先負 可燃 不燃 窓口業務延長日（19時15分まで）	**11** 仏滅 可燃 不燃 子 ３歳児健診	**12** 大安

13 赤口	**14** 先勝 可燃 森の図書館休館 遺跡の森館休館 生環 狂犬病予防集合注射 ［午前：東児玉公民館 午後：松久公民館］	**15** 友引 可燃 生環 狂犬病予防集合注射 ［午前：役場西側駐車場 午後：大沢公民館］	**16** 先負 子 親子あそび広場 社協 ひとり暮らし高齢者配食サービス	**17** 仏滅 土用入り 可燃 資源 子 あかちゃん広場	**18** 大安 可燃 資源 学 3小学校　授業参観・懇談会・ＰＴＡ総会	**19** 赤口
20 先勝 穀雨	**21** 友引 可燃 森の図書館休館 遺跡の森館休館 自 ５月無料法律相談予約開始 社福 民生・児童委員定例会 学 松久小学校　家庭確認（～28日） 子 どれみ広場	**22** 先負 可燃	**23** 仏滅 生環 粗大ごみリクエスト収集受付締切 子 マタニティ広場	**24** 大安 可燃 不燃	**25** 赤口 可燃 不燃 農委 農業委員会総会 学 大沢小学校　遠足 子 乳児健診	**26** 先勝
27 友引 窓口業務日曜開庁日（午前中）	**28** 仏滅 可燃 森の図書館休館 遺跡の森館休館 生環 粗大ごみリクエスト収集日 学 東児玉小学校　開校記念日・表札訪問（～5/2まで。29日を除く）	**29** 昭和の日 大安 可燃	**30** 赤口 森の図書館休館			

公認心理師による こころの相談（予約制）

毎週火曜日と木曜日に、心の健康や悩みごと（家庭や仕事の人間関係、育児など）の相談を受け付けています。

詳細は、広報みさとお知らせ版をご覧ください。

問合せ
住民保険課　健康推進係
☎76-2855

狂犬病予防注射を受けましょう！

飼い主は、犬の登録を行い、獣医師による狂犬病予防注射を毎年１回受けさせることが、法律で義務付けられています。室内犬も登録・注射を受けなければなりません。

また、飼い主の氏名や住所、犬の所在地に変更があった場合には、役場での手続きが必要です。

期　日	集合注射会場
４月14日(月)	東児玉公民館（午前）／松久公民館（午後）
４月15日(火)	美里町役場西側駐車場（午前）／大沢公民館（午後）

問合せ　総務課　生活環境係　☎76-1115

防災行政無線登録制メール配信サービス

防災行政無線で放送する内容をメールで配信しています。

希望する端末で、放送内容を文字で受信することができ、外出先での確認や過去の放送内容を確認することができます。

防災に関する情報や広くお知らせしたい内容も配信しますので、ご登録ください。

※misato@info.cous.jpからのメールを受信できるようにしてください。

問合せ　総務課　自治防災係　☎76-1115

防災行政無線登録制
メール配信サービス

美里町LINE公式アカウント友だち募集中！

イベント情報や暮らしに役立つ情報などがLINEで受け取れます。さらに各種行政手続きに関する申請も可能です。

右のQRコードから友だち登録をお願いします！

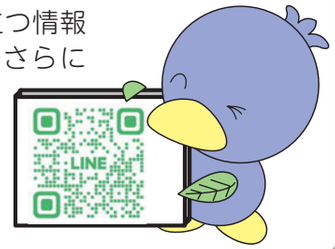

ごみ収集日見分け表

カレンダーにマークのある日が、各指定地区のごみ収集日です。

コース	可燃ごみ	不燃ごみ	資源物
Ⓐ東児玉・広木	可燃	不燃	資源
Ⓑ松久・大沢（広木を除く）	可燃	不燃	資源

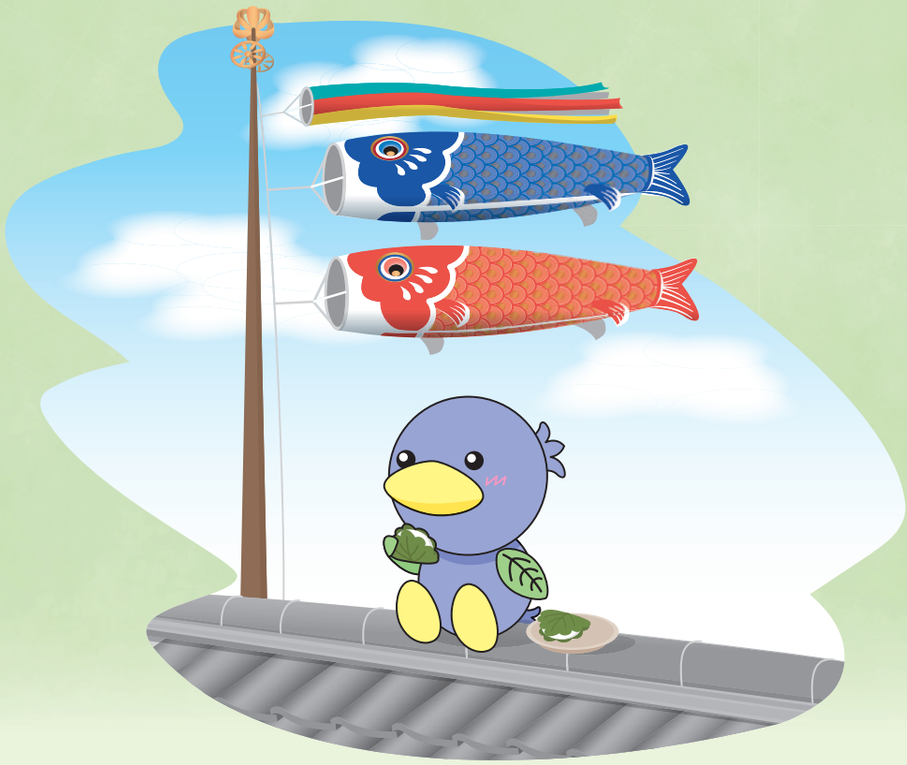

2025 令和7年 5 May

5月の町税等納期限

5月31日が土曜日のため、納期限は6月2日(月)になります。

6月2日(月)　固定資産税（第1期）・軽自動車税種別割

2025年4月(Apr.)

日	月	火	水	木	金	土
		1	2	3	4	5
6	7	8	9	10	11	12
13	14	15	16	17	18	19
20	21	22	23	24	25	26
27	28	29	30			

2025年6月(Jun.)

日	月	火	水	木	金	土
1	2	3	4	5	6	7
8	9	10	11	12	13	14
15	16	17	18	19	20	21
22	23	24	25	26	27	28
29	30					

各課局センターの問合せ先や仕事内容は裏表紙にあります

ごみ減量月間

赤十字会員増強運動月間

「クリーン美里」町内一斉清掃

毎年、5月と9月に「クリーン美里」町内一斉清掃を行います。

実施日　5月11日(日)

皆さまのご協力により、毎回多くのごみが集められ、町がきれいになっています。

また、家族や地域のコミュニケーションの場になっています。

多くのかたに参加していただくことで、町全体の環境美化につながりますので、ご協力をお願いします。

問合せ　総務課　生活環境係　☎76-1115

日 SUN	月 MON	火 TUE	水 WED	木 THU	金 FRI	土 SAT
				1 先勝　八十八夜 可燃 資源 議 美里町議会臨時会	**2** 友引 可燃 資源 学 松久小学校　スマイル遠足 学 美里中学校　授業参観・学級懇談会・PTA理事会	**3** 憲法記念日 先負
4 みどりの日 仏滅	**5** こどもの日 大安 端午 立夏 可燃 森の図書館休館	**6** 振替休日 赤口 可燃	**7** 先勝 遺跡の森館休館 学 松久小学校　避難訓練・引き渡し訓練 学 大沢小学校　家庭訪問（～16日。8日・14日・15日を除く） 子 親子あそび広場 社協 ひとり暮らし高齢者配食サービス	**8** 友引 可燃 不燃 窓口業務延長日（19時15分まで） 学 東児玉小学校　5年生林間学校（～9日） 子 育児相談・母乳相談	**9** 先負 可燃 不燃	**10** 仏滅

11 大安 生環 クリーン美里町内一斉清掃	**12** 赤口 可燃 森の図書館休館 遺跡の森館休館 子 どれみ広場	**13** 先勝 可燃 自 無料法律相談 社福 福祉まるごと相談	**14** 友引 学 大沢小学校　５年生林間学校（～15日）	**15** 先負 可燃 資源 学 松久小学校　５年生林間学校	**16** 仏滅 可燃 資源 子 乳児健診	**17** 大安
18 赤口 生環 クリーン美里町内一斉清掃予備日	**19** 先勝 可燃 森の図書館休館 遺跡の森館休館 社福 民生・児童委員定例会	**20** 友引 可燃 自 ６月無料法律相談予約開始	**21** 先負 小満 生環 粗大ごみリクエスト収集受付締切 学 東児玉小学校　避難訓練・引き渡し訓練 社協 ひとり暮らし高齢者配食サービス	**22** 仏滅 可燃 不燃 子 あかちゃん広場	**23** 大安 可燃 不燃 子 １歳６か月児健診	**24** 赤口 生環 小型家電・バッテリー・硬質プラスチック・金属ごみの回収 学 大沢小学校　PTA資源回収
25 先勝 窓口業務日曜開庁日（午前中） 学 大沢小学校　PTA 資源回収予備日	**26** 友引 可燃 森の図書館休館 遺跡の森館休館 生環 粗大ごみリクエスト収集日 農委 農業委員会総会 子 どれみ広場	**27** 大安 可燃	**28** 赤口 生環 有害ごみ収集	**29** 先勝 可燃	**30** 友引 可燃 森の図書館休館	**31** 先負 学 松久小学校　PTA資源回収

「有害ごみ収集」と「小型家電・バッテリー・家庭用硬質プラスチック・金属ごみの回収」を行います！

５月24日㈯は「小型家電・バッテリー・家庭用硬質プラスチック・金属ごみの回収」、５月28日㈬は「有害ごみ収集」を行います。

詳細は、広報みさと５月号でお知らせします。

問合せ　総務課　生活環境係　☎76-1115

美里町LINE公式アカウント友だち募集中！

イベント情報や暮らしに役立つ情報などがLINEで受け取れます。さらに各種行政手続きに関する申請も可能です。

右のQRコードから友だち登録をお願いします！

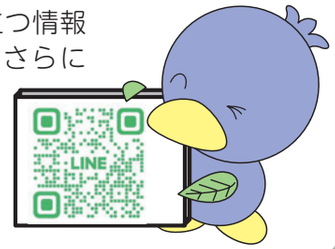

ごみ収集日見分け表

カレンダーにマークのある日が、各指定地区のごみ収集日です。

コース	可燃ごみ	不燃ごみ	資源物
Ⓐ東児玉・広木	可燃	不燃	資源
Ⓑ松久・大沢（広木を除く）	可燃	不燃	資源

2025 令和7年 6 June

6月の町税等納期限

6月30日(月)　町県民税（第1期）

2025年5月(May)

日	月	火	水	木	金	土
				1	2	3
4	5	6	7	8	9	10
11	12	13	14	15	16	17
18	19	20	21	22	23	24
25	26	27	28	29	30	31

2025年7月(Jul.)

日	月	火	水	木	金	土
		1	2	3	4	5
6	7	8	9	10	11	12
13	14	15	16	17	18	19
20	21	22	23	24	25	26
27	28	29	30	31		

各課局センターの問合せ先や仕事内容は裏表紙にあります

日 SUN	月 MON	火 TUE	水 WED	木 THU	金 FRI	土 SAT
1 仏滅 学 松久小学校　開校記念日・PTA資源回収予備日	**2** 大安 可燃 森の図書館休館　遺跡の森館休館	**3** 赤口 可燃 自 無料法律相談 議 美里町議会定例会(～13日) 子 親子あそび広場	**4** 先勝 可燃 学 3小学校　プール開き 子 5歳児歯科健診 社協 ひとり暮らし高齢者配食サービス	**5** 友引 芒種 可燃　資源 子 育児相談・母乳相談	**6** 先負 可燃　資源	**7** 仏滅 学 東児玉小学校　PTA資源回収
8 大安 学 東児玉小学校　PTA資源回収予備日	**9** 赤口 可燃 森の図書館休館　遺跡の森館休館 子 どれみ広場	**10** 先勝 可燃 社福 福祉まるごと相談	**11** 友引 入梅	**12** 先負 可燃　不燃 窓口業務延長日(19時15分まで)	**13** 仏滅 可燃　不燃 子 乳児健診	**14** 大安

15 赤口	**16** 先勝 可燃 森の図書館休館 遺跡の森館休館 社福 民生・児童委員定例会	**17** 友引 可燃	**18** 先負 可燃 生環 粗大ごみリクエスト収集受付締切 社協 ひとり暮らし高齢者配食サービス	**19** 仏滅 可燃 資源 子 あかちゃん広場	**20** 大安 可燃 資源 自 ７月無料法律相談予約開始 子 ２歳児歯科健診	**21** 赤口 夏至
22 先勝 窓口業務日曜開庁日（午前中）	**23** 友引 可燃 森の図書館休館 遺跡の森館休館 生環 粗大ごみリクエスト収集日 子 どれみ広場	**24** 先負 可燃	**25** 赤口 農委 農業委員会総会 子 マタニティ広場	**26** 先勝 可燃 不燃	**27** 友引 可燃 不燃 森の図書館休館 学 松久小学校　授業参観・懇談会（２・４・６年生） 学 東児玉小学校　授業参観・懇談会 学 大沢小学校　授業参観・懇談会	**28** 先負
29 仏滅	**30** 大安 可燃 森の図書館休館 遺跡の森館休館 保年 特定健康診査 健 肺がん・大腸がん・肝炎ウイルス検診					

受けて安心！　特定健診！

特定健診は、脳卒中や心筋梗塞、糖尿病などの生活習慣病を引き起こす、メタボリックシンドローム（内臓脂肪症候群）に着目した健診です。
ご自身の健康管理のためにぜひ受診してください。

対象者　①40歳以上の美里町国民健康保険の被保険者
②埼玉県後期高齢者医療制度の被保険者

費　用　無料

健診内容　問診、身体測定（身長・体重・腹囲）、血圧測定、血液検査（脂質・肝機能・血糖・貧血）、尿検査、心電図、眼底検査

問合せ　住民保険課　保険年金係　☎76-1366

ブルーベリー（早生種）の摘み取りが始まります。

問合せ
美里町観光協会
☎76-5133（農林商工課内）

粗大ごみリクエスト収集の手続方法

1. リクエスト収集が可能か確認する。
2. 物の大きさや写真を記録する。
3. 窓口で申請書を書いて手数料を払い、リクエスト収集のシールを受け取る。
4. 指定収集日の午前８時までに、敷地内の道路近くに出す。

コンビニエンスストアなどで各種証明書が取得できます！

マイナンバーカードを使って、全国のコンビニエンスストアなどに設置されているマルチコピー機（キオスク端末）から、１通100円で住民票の写しや課税証明書などの取得ができる「コンビニ交付」サービスを行っています。
利用可能時間は、土日・祝日を問わず、午前６時30分から午後11時です。
【証明書の種類】住民票の写し・印鑑登録証明書・課税証明書・所得証明書

問合せ　税務課　☎76-5131 / 住民保険課　☎76-1366

美里町LINE公式アカウント友だち募集中！

イベント情報や暮らしに役立つ情報などがLINEで受け取れます。さらに各種行政手続きに関する申請も可能です。
右のQRコードから友だち登録をお願いします！

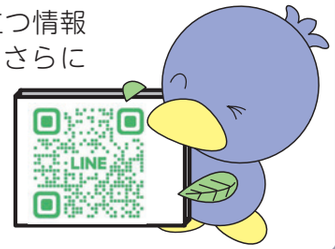

ごみ収集日見分け表

カレンダーにマークのある日が、各指定地区のごみ収集日です。

コース	可燃ごみ	不燃ごみ	資源物
Ⓐ東児玉・広木	可燃	不燃	資源
Ⓑ松久・大沢（広木を除く）	可燃	不燃	資源

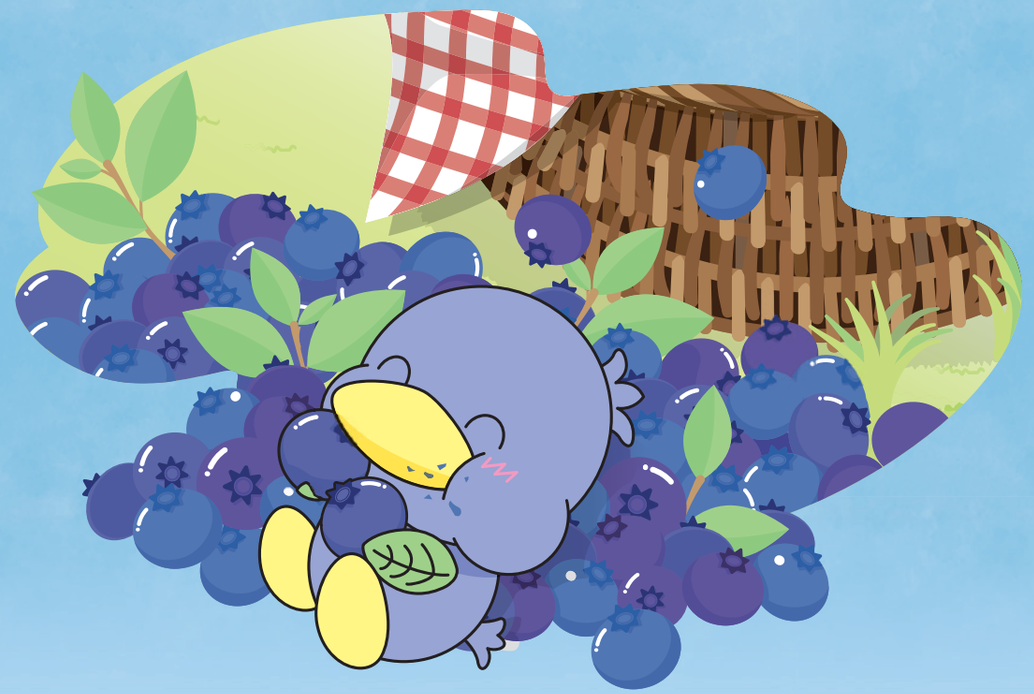

2025 令和7年 7 July

CHECK! 7月の町税等納期限

7月31日㈭ 固定資産税（第２期）・国民健康保険税（第１期）
介護保険料（第１期）・後期高齢者医療保険料（第１期）

2025年６月(Jun.)

日	月	火	水	木	金	土
1	2	3	4	5	6	7
8	9	10	11	12	13	14
15	16	17	18	19	20	21
22	23	24	25	26	27	28
29	30					

2025年８月(Aug.)

日	月	火	水	木	金	土
					1	2
3	4	5	6	7	8	9
10	11	12	13	14	15	16
17	18	19	20	21	22	23
24/31	25	26	27	28	29	30

各課局センターの問合せ先や仕事内容は裏表紙にあります

日 SUN	月 MON	火 TUE	水 WED	木 THU	金 FRI	土 SAT
社会を明るくする運動強調月間 **青少年の非行・被害防止特別強調月間** **虐待ゼロ推進月間**	**スマートフォンで手軽に「広報みさと」が読めます！** 無料アプリ「マチイロ」で広報みさとを配信しています。 マチイロ 問合せ 総務課　庶務係　☎76-1115	**1** 赤口 半夏生 可燃 自 無料法律相談 保年 特定健康診査 学 松久小学校　授業参観・懇談会（１・３・５年生・なかよし） 健 肺がん・大腸がん・肝炎ウイルス検診	**2** 先勝 保年 特定健康診査 健 肺がん・大腸がん・肝炎ウイルス検診 社協 ひとり暮らし高齢者配食サービス	**3** 友引 可燃 資源 保年 特定健康診査 学 美里中学校　２年生林間学校（～４日） 健 肺がん・大腸がん・肝炎ウイルス検診	**4** 先負 可燃 資源 保年 特定健康診査 健 肺がん・大腸がん・肝炎ウイルス検診	**5** 仏滅 保年 特定健康診査 健 肺がん・大腸がん・肝炎ウイルス検診
6 大安 学 美里中学校　３年生修学旅行（～８日）	**7** 赤口 小暑 七夕 可燃 森の図書館休館 遺跡の森館休館	**8** 先勝 可燃 社福 福祉まるごと相談	**9** 友引 子 親子あそび広場	**10** 先負 可燃 不燃 窓口業務延長日（19時15分まで） 子 育児相談・母乳相談	**11** 仏滅 可燃 不燃 子 乳児健診	**12** 大安

13 赤口	**14** 先勝 可燃 森の図書館休館 遺跡の森館休館 子 どれみ広場	**15** 友引 可燃 学 大沢小学校　開校記念日	**16** 先負 子 ３歳児健診 社協 ひとり暮らし高齢者配食サービス	**17** 仏滅 可燃 資源 学 小中学校　１学期給食最終日	**18** 大安 可燃 資源 学 小中学校　１学期終業式	**19** 赤口 土用入り 学 小中学校　夏季休業日（～８月25日）
20 先勝	**21** 海の日 友引 可燃 森の図書館休館	**22** 先負 大暑 可燃 遺跡の森館休館 自 ８月無料法律相談予約開始 社福 民生・児童委員定例会	**23** 仏滅 生環 粗大ごみリクエスト収集受付締切	**24** 大安 可燃 不燃 学 松久小学校　個別面談（～30日） 子 あかちゃん広場	**25** 赤口 可燃 不燃 農委 農業委員会総会 子 どれみ広場	**26** 先勝 森の図書館休館 遺跡の森館休館 生 遺跡の森総合公園内全施設休館 生 駒衣の伊勢音頭・屋台囃子
27 友引 窓口業務日曜開庁日（午前中） 生 広木の屋台囃子	**28** 先負 可燃 森の図書館休館 遺跡の森館休館 生環 粗大ごみリクエスト収集日 保年 特定健康診査 健 肺がん・大腸がん・肝炎ウイルス検診	**29** 仏滅 可燃 保年 特定健康診査 健 肺がん・大腸がん・肝炎ウイルス検診	**30** 大安 保年 特定健康診査 健 肺がん・大腸がん・肝炎ウイルス検診	**31** 赤口 可燃 森の図書館休館 保年 特定健康診査 健 肺がん・大腸がん・肝炎ウイルス検診		

ブルーベリーの季節がやってきた!!

　例年、７月下旬になると町特産のブルーベリー（晩生種）が最盛期をむかえ、多くの観光農園で摘み取りを楽しむことができます。
　もうすぐ夏本番！　夏休みは、ご家族やお友達などと一緒に観光農園を訪れてみてはいかがでしょうか。
　おいしいブルーベリーを食べて、楽しい思い出をいっぱい作りましょう！
　ふるさと納税の返礼品にもなっていますので、お知り合いのかたにも、おすすめください。

問合せ　美里町観光協会　☎76-5133（農林商工課内）

サマージャンボ宝くじが発売されます
～お求めは埼玉県内の宝くじ売り場で～

　サマージャンボ宝くじが、７月11日（金）から８月11日（月）まで（予定）発売されます。
　埼玉県内で販売されたサマージャンボ宝くじの売上げの一部は、町の収入として、町民生活のさまざまな場面に活かされています。
　お求めは、埼玉県内の宝くじ売り場にてお願いします！！
※サマージャンボ宝くじは、パソコンやスマホからもネット購入できます！

美里町LINE公式アカウント友だち募集中！

　イベント情報や暮らしに役立つ情報などがLINEで受け取れます。さらに各種行政手続きに関する申請も可能です。
　右のQRコードから友だち登録をお願いします！

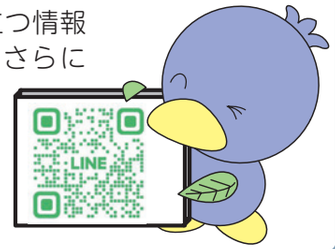

ごみ収集日見分け表

カレンダーにマークのある日が、各指定地区のごみ収集日です。

コース	可燃ごみ	不燃ごみ	資源物
Ⓐ東児玉・広木	可燃	不燃	資源
Ⓑ松久・大沢（広木を除く）	可燃	不燃	資源

2025 令和7年 8 August

8月の町税等納期限

8月31日が日曜日のため、納期限は9月1日(月)になります。

9月1日(月) 町県民税（第2期）・国民健康保険税（第2期）
介護保険料（第2期）・後期高齢者医療保険料（第2期）

2025年7月(Jul.)

日	月	火	水	木	金	土
		1	2	3	4	5
6	7	8	9	10	11	12
13	14	15	16	17	18	19
20	21	22	23	24	25	26
27	28	29	30	31		

2025年9月(Sep.)

日	月	火	水	木	金	土
	1	2	3	4	5	6
7	8	9	10	11	12	13
14	15	16	17	18	19	20
21	22	23	24	25	26	27
28	29	30				

各課局センターの問合せ先や仕事内容は裏表紙にあります

無料法律相談（予約制）

毎月第1火曜日に無料法律相談（予約制）を行っています。

相談を実施する前の月の20日（20日が閉庁日の場合は、翌開庁日）から電話で予約を受け付けます。

問合せ　総務課　庶務係　☎76-1115

熱中症に気をつけよう

熱中症は、温度や湿度が高い中で、体内の水分や塩分などのバランスが崩れ、体温の調節機能が働かなくなり、立ちくらみ、頭痛、吐き気、けいれんなどを起こします。

こまめな水分補給、エアコンや扇風機の使用、日傘や帽子などの着用、日中の外出をできるだけ控えるなどの対策を行い、熱中症を防ぎましょう。

問合せ　住民保険課　健康推進係　☎76-2855

日 SUN	月 MON	火 TUE	水 WED	木 THU	金 FRI	土 SAT
					1 先勝 可燃 資源 保年 特定健康診査 健 肺がん・大腸がん・肝炎ウイルス検診	**2** 友引
3 先負	**4** 仏滅 可燃 森の図書館休館 遺跡の森館休館 子 どれみ広場	**5** 大安 可燃 自 無料法律相談	**6** 赤口 子 親子あそび広場 社協 ひとり暮らし高齢者配食サービス	**7** 先勝 立秋 可燃 資源 子 育児相談・母乳相談	**8** 友引 可燃 不燃 子 乳児健診	**9** 先負

10 仏滅	**11** 山の日 大安 可燃 森の図書館休館	**12** 赤口 可燃 遺跡の森館休館 社福 福祉まるごと相談	**13** 先勝	**14** 友引 可燃 不燃 窓口業務延長日（19時15分まで）	**15** 先負 可燃 資源 生 猪俣の百八燈	**16** 仏滅 学 東児玉小学校　PTA奉仕作業
17 大安	**18** 赤口 可燃 森の図書館休館 遺跡の森館休館 子 どれみ広場	**19** 先勝 可燃	**20** 友引 自 ９月無料法律相談予約開始 生環 粗大ごみリクエスト収集受付締切 社協 ひとり暮らし高齢者配食サービス	**21** 先負 可燃 資源 子 あかちゃん広場	**22** 仏滅 可燃 不燃 子 １歳６か月児健診	**23** 先勝 処暑 学 美里中学校　PTA 資源回収
24 友引 窓口業務日曜開庁日（午前中） 先負 二百十日 **31**	**25** 先負 可燃 森の図書館休館 遺跡の森館休館 生環 粗大ごみリクエスト収集日 農委 農業委員会総会 子 マタニティ広場	**26** 仏滅 可燃 学 小中学校　２学期始業式	**27** 大安 学 小中学校　２学期給食開始	**28** 赤口 可燃 不燃 学 東児玉小学校　夏休み作品展（～29日） 学 大沢小学校　夏休み作品展（～29日）	**29** 先勝 可燃 森の図書館休館 学 大沢小学校　避難訓練・引き渡し訓練	**30** 友引 学 美里中学校　PTA資源回収予備日

SAITAMA 出会いサポートセンター（恋たま）会員募集のお知らせ

SAITAMA出会いサポートセンターは、独身男女に出会いの機会を提供する県の公的な結婚支援センターです。

埼玉で出会いを求めているかたは、ホームページで詳細をご確認ください。

※町内在住のかたには、登録費用11,000 円（２年間有効）の全額を補助します。

SAITAMA 出会いサポートセンターホームページ

恋たま イメージキャラ たまきち

問合せ　こども未来課　こども福祉係　☎76-2277

美里町 LINE 公式アカウント友だち募集中！

イベント情報や暮らしに役立つ情報などが LINE で受け取れます。さらに各種行政手続きに関する申請も可能です。

右の QR コードから友だち登録をお願いします！

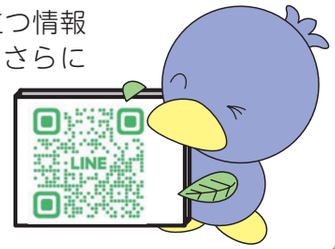

ごみ収集日見分け表

カレンダーにマークのある日が、各指定地区のごみ収集日です。

コース	可燃ごみ	不燃ごみ	資源物
Ⓐ東児玉・広木	可燃	不燃	資源
Ⓑ松久・大沢（広木を除く）	可燃	不燃	資源

世界アルツハイマー月間

2025 令和7年 9 September

9月の町税等納期限

9月30日(火) 固定資産税(第３期)・国民健康保険税(第３期)
介護保険料(第３期)・後期高齢者医療保険料(第３期)

2025年８月(Aug.)

日	月	火	水	木	金	土
					1	2
3	4	5	6	7	8	9
10	11	12	13	14	15	16
17	18	19	20	21	22	23
24/31	25	26	27	28	29	30

2025年10月(Oct.)

日	月	火	水	木	金	土
			1	2	3	4
5	6	7	8	9	10	11
12	13	14	15	16	17	18
19	20	21	22	23	24	25
26	27	28	29	30	31	

各課局センターの問合せ先や仕事内容は裏表紙にあります

日 SUN	月 MON	火 TUE	水 WED	木 THU	金 FRI	土 SAT
	1 仏滅 可燃 森の図書館休館 遺跡の森館休館 学 大沢小学校　個人面談(～５日)	**2** 大安 可燃 自 無料法律相談 議 美里町議会定例会(～24日)	**3** 赤口 子 親子あそび広場 社協 ひとり暮らし高齢者配食サービス	**4** 先勝 可燃 資源 子 育児相談・母乳相談	**5** 友引 可燃 資源 子 ２歳児歯科健診	**6** 先負 学 大沢小学校　PTA奉仕作業
7 仏滅 白露 学 大沢小学校　PTA奉仕作業予備日	**8** 大安 可燃 森の図書館休館 遺跡の森館休館 子 どれみ広場	**9** 赤口 重陽 可燃 社福 福祉まるごと相談	**10** 先勝 子 ５歳児歯科健診	**11** 友引 可燃 不燃 窓口業務延長日(19時15分まで)	**12** 先負 可燃 不燃	**13** 仏滅

14 大安 生環 クリーン美里町内一斉清掃	**15** 敬老の日 赤口 可燃 森の図書館休館	**16** 先勝 可燃 遺跡の森館休館 社福 民生・児童委員定例会	**17** 友引 生環 粗大ごみリクエスト収集受付締切 社協 ひとり暮らし高齢者配食サービス	**18** 先負 可燃 資源 子 あかちゃん広場	**19** 仏滅 可燃 資源 学 松久小学校　社会科見学（３・４年生） 子 乳児健診	**20** 大安 彼岸入り
21 赤口 生環 クリーン美里町内一斉清掃予備日	**22** 友引 可燃 森の図書館休館 遺跡の森館休館 自 10月無料法律相談予約開始 生環 粗大ごみリクエスト収集日 子 どれみ広場	**23** 秋分の日 先負 秋分 可燃	**24** 仏滅	**25** 大安 可燃 不燃 農委 農業委員会総会 健 胃がん検診	**26** 赤口 可燃 不燃 学 松久小学校　生活科見学（1･2年生）･5年生社会科見学 健 胃がん検診	**27** 先勝
28 友引 窓口業務日曜開庁日（午前中）	**29** 先負 可燃 森の図書館休館 遺跡の森館休館	**30** 仏滅 可燃 森の図書館休館				

9月１日は防災の日です！

８月30日～９月５日の防災週間中に、災害用伝言ダイヤル（171）、災害用伝言板（web171）が体験できます。実際に体験し、家族で災害対策について考えてみませんか。

◆災害用伝言ダイヤル（音声ガイダンス）

録音方法　「171」＋「１」＋「家族で決めた電話番号」

再生方法　「171」＋「２」＋「家族で決めた電話番号」

◆災害用伝言板（携帯電話・スマートフォン・ＰＨＳ）

公式メニューや専用アプリから「災害用伝言板」にアクセス。

問合せ　総務課　自治防災係　☎76-1115

「クリーン美里」町内一斉清掃

毎年、５月と９月に「クリーン美里」町内一斉清掃を行います。

実施日　９月14日㈰

皆さまのご協力により、多くのごみが集められ、町がきれいになっています。

また、家族や地域のコミュニケーションの場になっています。

多くのかたに参加していただくことで、町全体の環境美化につながりますので、ご協力をお願いします。

問合せ　総務課　生活環境係　☎76-1115

ハロウィンジャンボ宝くじが発売されます
～お求めは埼玉県内の宝くじ売り場で～

ご当地
クーちゃん（埼玉県）

ハロウィンジャンボ宝くじが、９月19日（金）から10月19日（日）まで（予定）発売されます。

埼玉県内で販売されたハロウィンジャンボ宝くじの売上げの一部は、町の収入として、町民生活のさまざまな場面に活かされています。

お求めは、ぜひ埼玉県内の宝くじ売り場にてお願いします！！

※ハロウィンジャンボ宝くじは、パソコンやスマホからもネット購入できます！

美里町LINE公式アカウント友だち募集中！

イベント情報や暮らしに役立つ情報などがLINEで受け取れます。さらに各種行政手続きに関する申請も可能です。

右のQRコードから友だち登録をお願いします！

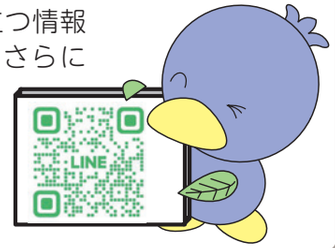

ごみ収集日見分け表

カレンダーにマークのある日が、各指定地区のごみ収集日です。

コース	可燃ごみ	不燃ごみ	資源物
Ⓐ東児玉・広木	可燃	不燃	資源
Ⓑ松久・大沢（広木を除く）	可燃	不燃	資源

赤い羽根共同募金運動月間

がん検診受診率向上に向けた集中キャンペーン月間

2025 令和7年 10 October

10月の町税等納期限

10月31日㈮ 町県民税（第３期）・国民健康保険税（第４期）
介護保険料（第４期）・後期高齢者医療保険料（第４期）

2025年９月(Sep.)

日	月	火	水	木	金	土
	1	2	3	4	5	6
7	8	9	10	11	12	13
14	15	16	17	18	19	20
21	22	23	24	25	26	27
28	29	30				

2025年11月(Nov.)

日	月	火	水	木	金	土
						1
2	3	4	5	6	7	8
9	10	11	12	13	14	15
16	17	18	19	20	21	22
23/30	24	25	26	27	28	29

各課局センターの問合せ先や仕事内容は裏表紙にあります

日 SUN	月 MON	火 TUE	水 WED	木 THU	金 FRI	土 SAT
見守りボランティア大募集！ 小中学校の児童生徒の登下校時の安全と安心を支える、見守りボランティアにご協力いただけるかたを随時募集しています。 週１回からの活動でも大変助かります。 皆さまの温かなご協力をお待ちしています。 問合せ・申込み 松久小学校 ☎76-1355 東児玉小学校 ☎76-0335 大沢小学校 ☎76-0390 教育委員会事務局 学校教育係 ☎76-0201 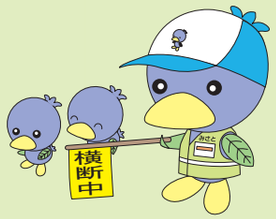 			**1** 大安 学 美里中学校　開校記念日 社協 ひとり暮らし高齢者配食サービス	**2** 赤口 可燃 資源 学 美里中学校　体育祭	**3** 先勝 可燃 資源 学 東児玉小学校　就学時健康診断 学 美里中学校　体育祭予備日 子 どれみ広場	**4** 友引
5 先負 生 スポーツフェスタ	**6** 仏滅 可燃 森の図書館休館 遺跡の森館休館 学 松久小学校　就学時健康診断 学 大沢小学校　就学時健康診断	**7** 大安 可燃 自 無料法律相談	**8** 赤口 寒露 子 親子あそび広場	**9** 先勝 可燃 不燃 窓口業務延長日（19時15分まで） 子 育児相談・母乳相談	**10** 友引 可燃 不燃 子 乳児健診	**11** 先負 学 ３小学校　運動会 生 関の獅子舞

12 仏滅 学 3小学校　運動会予備日 生 関の獅子舞	**13** スポーツの日 大安 可燃 森の図書館休館	**14** 赤口 可燃 遺跡の森館休館 社福 福祉まるごと相談	**15** 先勝 社協 ひとり暮らし高齢者配食サービス	**16** 友引 可燃 資源	**17** 先負 可燃 資源	**18** 仏滅
19 大安	**20** 赤口 土用入り 可燃 森の図書館休館 遺跡の森館休館 自 11月無料法律相談予約開始 社福 民生・児童委員定例会 学 3小学校　運動会振替休業日 子 どれみ広場	**21** 先負 可燃	**22** 仏滅 生環 粗大ごみリクエスト収集受付締切 健 胃がん検診	**23** 大安 霜降 可燃 不燃 学 小学校芸術鑑賞会 学 小学校6年生スポーツ交流会 子 あかちゃん広場	**24** 赤口 可燃 不燃	**25** 先勝 学 松久小学校　学校公開日 学 大沢小学校　花咲祭り・学校公開日
26 友引 窓口業務日曜開庁日(午前中)	**27** 先負 可燃 森の図書館休館 遺跡の森館休館 生環 粗大ごみリクエスト収集日 農委 農業委員会総会 学 松久小学校　振替休業日 学 大沢小学校　振替休業日 子 マタニティ広場	**28** 仏滅 可燃	**29** 大安 学 大沢小学校　5年生社会科見学 子 3歳児健診	**30** 赤口 可燃 学 松久小学校　6年生修学旅行 (～31日)	**31** 先勝 可燃 森の図書館休館 学 大沢小学校　生活科・社会科見学(1～4年生)	

スマートフォンで手軽に「広報みさと」が読めます！

無料アプリ「マチイロ」で広報みさとを配信しています。

マチイロ

問合せ　総務課　庶務係　☎76-1115

美里町の“美力”を発信中！「美里町観光協会インスタグラム」

美里町観光協会インスタグラムでは、町内の自然、特産品、グルメ、お店など、美里町の観光情報を随時発信しています。
あなたの知らない美里町の「美力」に出会えるかも！
フォローお待ちしています。

観光協会インスタグラム

問合せ　美里町観光協会　☎76-5133(農林商工課内)

美里町LINE公式アカウント友だち募集中！

イベント情報や暮らしに役立つ情報などがLINEで受け取れます。さらに各種行政手続きに関する申請も可能です。
右のQRコードから友だち登録をお願いします！

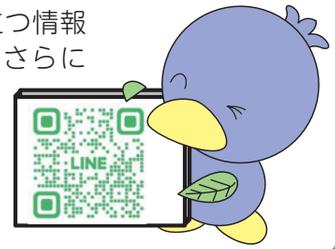

ごみ収集日見分け表

カレンダーにマークのある日が、各指定地区のごみ収集日です。

コース	可燃ごみ	不燃ごみ	資源物
Ⓐ東児玉・広木	可燃	不燃	資源
Ⓑ松久・大沢(広木を除く)	可燃	不燃	資源

2025 令和7年 11 November

11月の町税等納期限

11月30日が日曜日のため、納期限は12月１日(月)になります。

12月１日(月) 固定資産税（第４期）・国民健康保険税（第５期）
介護保険料（第５期）・後期高齢者医療保険料（第５期）

2025年10月(Oct.)

日	月	火	水	木	金	土
			1	2	3	4
5	6	7	8	9	10	11
12	13	14	15	16	17	18
19	20	21	22	23	24	25
26	27	28	29	30	31	

2025年12月(Dec.)

日	月	火	水	木	金	土
	1	2	3	4	5	6
7	8	9	10	11	12	13
14	15	16	17	18	19	20
21	22	23	24	25	26	27
28	29	30	31			

各課局センターの問合せ先や仕事内容は裏表紙にあります

日 SUN	月 MON	火 TUE	水 WED	木 THU	金 FRI	土 SAT

いじめ撲滅強化月間

オレンジリボン・児童虐待防止推進キャンペーン

浄化槽は適切に管理しましょう！

浄化槽は、家庭で使用した水を川に流す前にきれいにする大切な設備です。しかし、適切な管理を行わないと、本来の役目を果たすことができません。

浄化槽の機能を維持するため、法定検査・保守点検・清掃が法律により義務付けられています。

問合せ　上下水道課　業務係　☎76-1118

～あなたの１本の電話で救われる子どもがいます～

「児童虐待かも…」と思ったら、すぐにお電話ください。

子ども虐待防止オレンジリボン運動

いち はや く 189

通話料無料
児童相談所虐待対応ダイヤル

- お住まいの地域の児童相談所につながります。
- 通告・相談は匿名で行うことも可能です。
- 通告・相談をした人やその内容に関する秘密は守られます。

※一部のIP電話からはつながりません。

問合せ　こども未来課　子育て支援係　☎76-2855

1 友引
学 東児玉小学校　学校公開日

2 先負 十三夜

3 文化の日 仏滅 可燃
森の図書館休館

4 大安 可燃
遺跡の森館休館
自 無料法律相談

5 赤口
学 美里中学校　合唱コンクール
子 親子あそび広場
社協 ひとり暮らし高齢者配食サービス

6 先勝 可燃 資源
学 大沢小学校　６年生修学旅行（～７日）
健 乳がん・子宮頸がん・骨粗しょう症検診

7 友引 立冬 可燃 資源
学 東児玉小学校　振替休業日
健 乳がん・子宮頸がん・骨粗しょう症検診

8 先負
生 七つの祝

9 仏滅	**10** 大安 可燃 森の図書館休館 遺跡の森館休館 子 どれみ広場	**11** 赤口 可燃 社福 福祉まるごと相談	**12** 先勝	**13** 友引 可燃 不燃 窓口業務延長日（19時15分まで） 社福 美里町戦没者追悼式 学 東児玉小学校　生活科・社会科見学（1～5年生） 子 育児相談・母乳相談	**14** 先負 埼玉県民の日 可燃 不燃	**15** 仏滅 七五三
16 大安 自 美里町消防団特別点検	**17** 赤口 可燃 森の図書館休館 遺跡の森館休館 社福 民生・児童委員定例会	**18** 先勝 可燃 健 乳がん・子宮頸がん・骨粗しょう症検診	**19** 友引 生環 粗大ごみリクエスト収集受付締切 健 乳がん・子宮頸がん・骨粗しょう症検診 社協 ひとり暮らし高齢者配食サービス	**20** 仏滅 可燃 資源 自 12月無料法律相談予約開始 学 東児玉小学校　6年生修学旅行（～21日） 子 あかちゃん広場	**21** 大安 可燃 資源 子 乳児健診	**22** 赤口 小雪 生環 小型家電・バッテリー・硬質プラスチック・金属ごみの回収
23 勤労感謝の日 先勝 窓口業務日曜開庁日（午前中） 友引 **30**	**24** 振替休日 友引 可燃 森の図書館休館	**25** 先負 可燃 遺跡の森館休館 生環 粗大ごみリクエスト収集日 農委 農業委員会総会	**26** 仏滅 生環 有害ごみ収集 学 大沢小学校　持久走大会	**27** 大安 可燃 不燃 子 どれみ広場	**28** 赤口 可燃 不燃 森の図書館休館 学 大沢小学校　持久走大会予備日 子 1歳6か月児健診	**29** 先勝

「有害ごみ収集」と「小型家電・バッテリー・家庭用硬質プラスチック・金属ごみの回収」を行います！

11月22日㈯は「小型家電・バッテリー・家庭用硬質プラスチック・金属ごみの回収」、11月26日㈬は「有害ごみ収集」を行います。

詳細は、広報みさと11月号でお知らせします。

問合せ　総務課　生活環境係　☎76-1115

美里町LINE公式アカウント友だち募集中！

イベント情報や暮らしに役立つ情報などがLINEで受け取れます。さらに各種行政手続きに関する申請も可能です。

右のQRコードから友だち登録をお願いします！

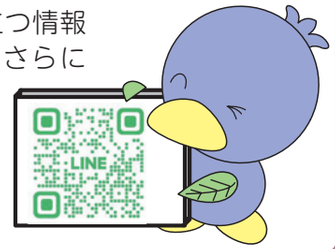

ごみ収集日見分け表

カレンダーにマークのある日が、各指定地区のごみ収集日です。

コース	可燃ごみ	不燃ごみ	資源物
Ⓐ東児玉・広木	可燃	不燃	資源
Ⓑ松久・大沢（広木を除く）	可燃	不燃	資源

2025 令和7年 12 December

12月の町税等納期限

12月25日㈭ 町県民税（第４期）・国民健康保険税（第６期）
介護保険料（第６期）・後期高齢者医療保険料（第６期）

2025年11月(Nov.)

日	月	火	水	木	金	土
						1
2	3	4	5	6	7	8
9	10	11	12	13	14	15
16	17	18	19	20	21	22
23/30	24	25	26	27	28	29

2026年１月(Jan.)

日	月	火	水	木	金	土
				1	2	3
4	5	6	7	8	9	10
11	12	13	14	15	16	17
18	19	20	21	22	23	24
25	26	27	28	29	30	31

地域歳末たすけあい運動月間

各課局センターの問合せ先や仕事内容は裏表紙にあります

日 SUN	月 MON	火 TUE	水 WED	木 THU	金 FRI	土 SAT
スマートフォンで手軽に「広報みさと」が読めます！ 無料アプリ「マチイロ」で広報みさとを配信しています。 マチイロ 問合せ 総務課　庶務係　☎76-1115	**1** 先負 可燃 森の図書館休館　遺跡の森館休館	**2** 仏滅 可燃 自 無料法律相談 学 松久小学校　持久走大会 学 東児玉小学校　個人面談（～10日。４・８日は除く） 議 美里町議会定例会(～12日)	**3** 大安 学 松久小学校　持久走大会予備日 学 東児玉小学校　持久走大会 子 親子あそび広場 社協 ひとり暮らし高齢者配食サービス	**4** 赤口 可燃　資源	**5** 先勝 可燃　資源 学 東児玉小学校　持久走大会予備日 子 ２歳児歯科健診	**6** 友引 学 美里中学校　PTA資源回収
7 先負 大雪	**8** 仏滅 可燃 森の図書館休館　遺跡の森館休館 子 どれみ広場	**9** 大安 可燃 社福 福祉まるごと相談	**10** 赤口 子 ５歳児歯科健診	**11** 先勝 可燃　不燃 窓口業務延長日（19時15分まで） 学 美里中学校　新入生説明会 子 育児相談・母乳相談	**12** 友引 可燃　不燃	**13** 先負 学 美里中学校　PTA資源回収予備日

14 仏滅 自 歳末防火・防犯・交通事故防止パトロール	**15** 大安 可燃 森の図書館休館 遺跡の森館休館 社福 民生・児童委員定例会 子 マタニティ広場	**16** 赤口 可燃	**17** 先勝 生環 粗大ごみリクエスト収集受付締切 社協 ひとり暮らし高齢者配食サービス	**18** 友引 可燃 資源	**19** 先負 可燃 資源 子 乳児健診	**20** 大安
21 赤口 窓口業務日曜開庁日（午前中）	**22** 先勝 冬至 可燃 森の図書館休館 遺跡の森館休館 自 １月無料法律相談予約開始 生環 粗大ごみリクエスト収集日 農委 農業委員会総会 子 どれみ広場	**23** 友引 可燃 学 小中学校　２学期給食最終日	**24** 先負 学 小中学校　２学期終業式	**25** 仏滅 可燃 不燃 学 小中学校　冬季休業日（～１月７日） 子 あかちゃん広場	**26** 大安 可燃 不燃 森の図書館休館	**27** 赤口 森の図書館休館 遺跡の森館休館 公民館休館
28 先勝 森の図書館休館 遺跡の森館休館 公民館休館	**29** 友引 可燃 森の図書館休館 遺跡の森館休館 公民館休館 役場閉庁日	**30** 先負 可燃 森の図書館休館 遺跡の森館休館 公民館休館 役場閉庁日	**31** 仏滅 森の図書館休館 遺跡の森館休館 公民館休館 役場閉庁日 小山川クリーンセンターに直接搬入はできません			

年末年始の役場業務について

12月27日㈯から１月４日㈰までお休みです。

死亡・出生・婚姻などの戸籍に関する届出は、年末年始の休業期間中でも、庁舎西側の休日窓口で受け付けます。（受付時間：午前８時30分～午後５時15分）

受付時間外に届出を予定しているかたは、あらかじめご相談ください。

問合せ　住民保険課　住民係　☎76-1366

水道管の凍結に、ご注意ください！

寒さが厳しい日が続くと水道が凍結しやすくなります。

屋外、北側で日が当たらない場所、風当たりの強いところ、むき出しになっている水道管などは凍結防止対策を行いましょう。

凍結防止の方法

水道管に保温材を巻く

メーターボックス内に毛布や発泡スチロールを置く

夜間に蛇口を少しだけ開けておく

問合せ　上下水道課　業務係　☎76-1118

美里町LINE公式アカウント友だち募集中！

イベント情報や暮らしに役立つ情報などがLINEで受け取れます。さらに各種行政手続きに関する申請も可能です。

右のQRコードから友だち登録をお願いします！

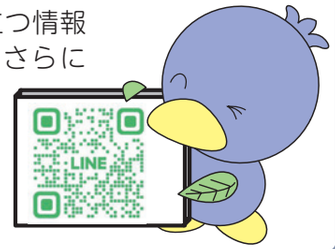

ごみ収集日見分け表

カレンダーにマークのある日が、各指定地区のごみ収集日です。

コース	可燃ごみ	不燃ごみ	資源物
Ⓐ東児玉・広木	可燃	不燃	資源
Ⓑ松久・大沢（広木を除く）	可燃	不燃	資源

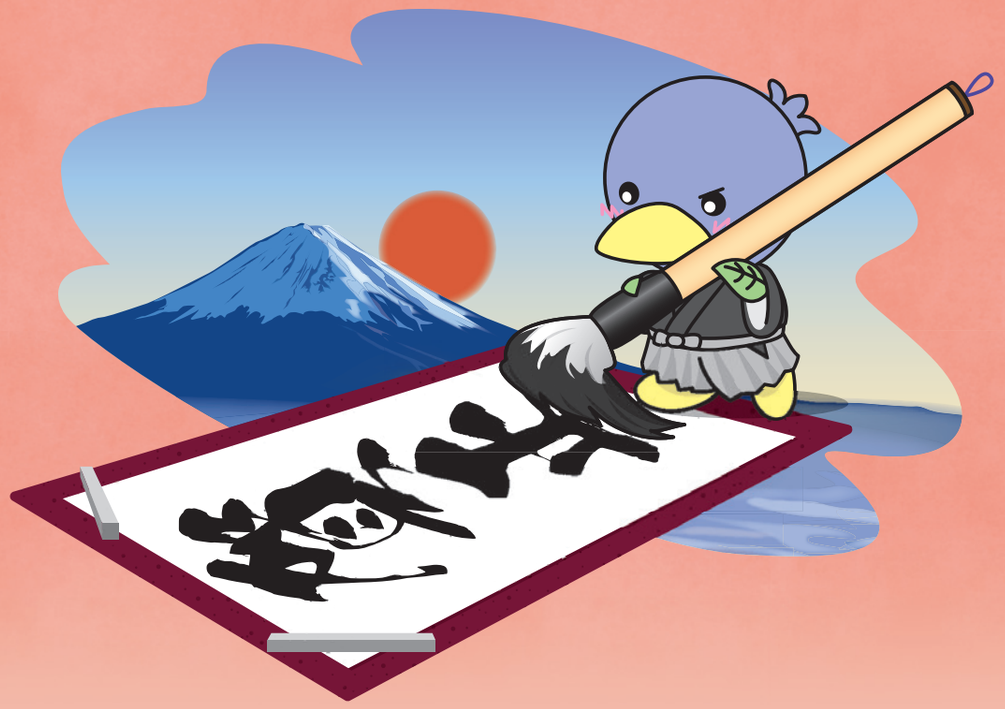

2026 令和8年 1 January

1月の町税等納期限

1月31日が土曜日のため、納期限は2月2日(月)になります。

2月2日(月) 国民健康保険税（第7期）・介護保険料（第7期）
後期高齢者医療保険料（第7期）

2025年12月(Dec.)						
日	月	火	水	木	金	土
	1	2	3	4	5	6
7	8	9	10	11	12	13
14	15	16	17	18	19	20
21	22	23	24	25	26	27
28	29	30	31			

2026年2月(Feb.)						
日	月	火	水	木	金	土
1	2	3	4	5	6	7
8	9	10	11	12	13	14
15	16	17	18	19	20	21
22	23	24	25	26	27	28

各課局センターの問合せ先や仕事内容は裏表紙にあります

運転免許の自主返納をお考えの高齢者のかたへ

高齢者運転免許証自主返納支援事業

高齢者の運転による交通事故の防止を図るため、運転免許証の自主返納を推進し、支援を行っています。

対象となるかた

運転免許証の自主返納を行った日において70歳以上で、町内に住所を有するかた

※申請は「運転経歴証明書」が必要です。

支援内容

みさと元気チケット（商品券）1万円分を交付します。（1回限りの交付）

問合せ 介護福祉課　介護高齢者係　☎76-5132

日 SUN	月 MON	火 TUE	水 WED	木 THU	金 FRI	土 SAT
				1 元日 大安 森の図書館休館 遺跡の森館休館 公民館休館 役場閉庁日 小山川クリーンセンターに直接搬入はできません ごみの収集は行いません	2 赤口 森の図書館休館 遺跡の森館休館 公民館休館 役場閉庁日 小山川クリーンセンターに直接搬入はできません ごみの収集は行いません	3 先勝 森の図書館休館 遺跡の森館休館 公民館休館 役場閉庁日
4 友引 森の図書館休館 遺跡の森館休館	5 先負 小寒 可燃 森の図書館休館 遺跡の森館休館 資税 償却資産申告（～2月2日）	6 仏滅 可燃 自 無料法律相談	7 大安 七草 社協 ひとり暮らし高齢者配食サービス	8 赤口 可燃 不燃 窓口業務延長日（19時15分まで） 学 小中学校　3学期始業式 子 育児相談・母乳相談	9 先勝 可燃 不燃 学 小中学校　3学期給食開始 子 どれみ広場	10 友引

11 先負 生 二十歳を祝う会	**12** 成人の日 仏滅 可燃 森の図書館休館	**13** 大安 可燃 遺跡の森館休館 社福 福祉まるごと相談	**14** 赤口 子 親子あそび広場 生 広木万場の道祖神焼き	**15** 先勝 可燃 資源	**16** 友引 可燃 資源 子 ３歳児健診	**17** 先負 土用入り
18 仏滅	**19** 赤口 可燃 森の図書館休館 遺跡の森館休館 社福 民生・児童委員定例会 学 大沢小学校　入学説明会	**20** 先勝 大寒 可燃 自 ２月無料法律相談予約開始	**21** 友引 生環 粗大ごみリクエスト収集受付締切 学 松久小学校　入学説明会 学 東児玉小学校　入学説明会 社協 ひとり暮らし高齢者配食サービス	**22** 先負 可燃 不燃 子 あかちゃん広場	**23** 仏滅 可燃 不燃 子 乳児健診	**24** 大安
25 赤口 窓口業務日曜開庁日（午前中）	**26** 先勝 可燃 森の図書館休館 遺跡の森館休館 生環 粗大ごみリクエスト収集日 農委 農業委員会総会 子 どれみ広場	**27** 友引 可燃	**28** 先負	**29** 仏滅 可燃	**30** 大安 可燃 森の図書館休館	**31** 赤口

一人で悩まず、まずは相談「消費者ホットライン１８８」

「悪質商法などによる被害にあった」「お試し購入のはずが定期購入契約になっていた」などの消費者トラブルで困っていませんか？

そんなときは一人で悩まずに、全国どこからでも３桁の電話番号（局番なし）でつながる消費者ホットライン「188（いやや！）」にご相談ください。専門の相談員がトラブル解決を支援します。

問合せ　農林商工課　観光商工係　☎76-5133

美里町LINE公式アカウント友だち募集中！

イベント情報や暮らしに役立つ情報などがLINEで受け取れます。さらに各種行政手続きに関する申請も可能です。

右のQRコードから友だち登録をお願いします！

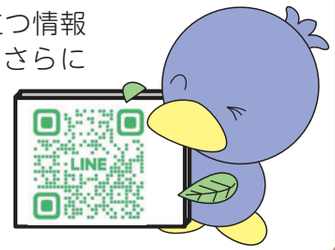

ごみ収集日見分け表

カレンダーにマークのある日が、各指定地区のごみ収集日です。

コース	可燃ごみ	不燃ごみ	資源物
Ⓐ東児玉・広木	可燃	不燃	資源
Ⓑ松久・大沢（広木を除く）	可燃	不燃	資源

2026 令和8年 2 February

2月の町税等納期限

2月28日が土曜日のため、納期限は3月2日(月)になります。

3月2日(月) 国民健康保険税(第8期)・介護保険料(第8期)
後期高齢者医療保険料(第8期)

2026年1月(Jan.)

日	月	火	水	木	金	土
				1	2	3
4	5	6	7	8	9	10
11	12	13	14	15	16	17
18	19	20	21	22	23	24
25	26	27	28	29	30	31

2026年3月(Mar.)

日	月	火	水	木	金	土
1	2	3	4	5	6	7
8	9	10	11	12	13	14
15	16	17	18	19	20	21
22	23	24	25	26	27	28
29	30	31				

各課局センターの問合せ先や仕事内容は裏表紙にあります

日 SUN	月 MON	火 TUE	水 WED	木 THU	金 FRI	土 SAT
1 先勝	2 友引 可燃 森の図書館休館 遺跡の森館休館 子 どれみ広場	3 先負 節分 可燃 自 無料法律相談	4 仏滅 立春 学 美里中学校　授業参観 社協 ひとり暮らし高齢者配食サービス	5 大安 可燃 資源 学 大沢小学校　授業参観･懇談会	6 赤口 可燃 資源 学 松久小学校　授業参観・懇談会（2・4・6年生） 学 東児玉小学校　授業参観･懇談会	7 先勝
8 友引	9 先負 可燃 森の図書館休館 遺跡の森館休館	10 仏滅 可燃 社福 福祉まるごと相談 学 松久小学校　授業参観・懇談会（1・3・5年生・なかよし） 子 親子あそび広場	11 建国記念の日 大安 生 兵内くどき	12 赤口 可燃 不燃 窓口業務延長日(19時15分まで) 子 育児相談・母乳相談	13 先勝 可燃 不燃 子 乳児健診	14 友引

15 先負	**16** 仏滅 可燃 森の図書館休館 遺跡の森館休館 住税 町・県民税（住民税）等申告（～3月16日　土日・祝日は除く） 社福 民生・児童委員定例会 子 どれみ広場	**17** 先勝 可燃 森の図書館休館	**18** 友引 森の図書館休館 生環 粗大ごみリクエスト収集受付締切 子 マタニティ広場 社協 ひとり暮らし高齢者配食サービス	**19** 先負 雨水 可燃 資源 森の図書館休館	**20** 仏滅 可燃 資源 森の図書館休館 自 3月無料法律相談予約開始 子 1歳6か月児健診	**21** 大安 森の図書館休館
22 赤口 森の図書館休館 窓口業務日曜開庁日（午前中）	**23** 天皇誕生日 先勝 可燃 森の図書館休館	**24** 友引 可燃 遺跡の森館休館 生環 粗大ごみリクエスト収集日	**25** 先負 農委 農業委員会総会	**26** 仏滅 可燃 不燃 子 あかちゃん広場	**27** 大安 可燃 不燃 森の図書館休館 学 3小学校　6年生を送る会	**28** 赤口

ミムリン 健幸ポイント事業（美里町）

～あなたも　お得な健幸づくり　を始めてみませんか？～

歩数計やアプリを活用して、毎日のウォーキングや各種健診等の受診、その他イベントに参加することでポイントを獲得できます。

対象者 20歳以上の町民

参加方法 町ホームページの申込フォームからお申し込みください

翌年度以降も自動的に参加となります。

町ホームページ QRコード

実施期間 4月1日～翌年3月31日

参加費 無料

歩数データを送信して **ポイントを貯める！**

データ送信を7日～30日以内に行う

貯まったポイントをみさと元気チケットと **交換！**

※最大 **5,000**ポイント

問合せ　教育委員会事務局　生涯学習係　☎76-3431

美里町青少年相談員　大募集！

地域の子どもたちの相談・話し相手や遊び相手となって、子どもたちの健やかな成長を助けるために活動するボランティアです。

興味のあるかたは、ぜひお問い合わせください。

問合せ　こども未来課　こども福祉係　☎76-2277

税務課からのお知らせ

所得税の確定申告、町・県民税（住民税）の申告受付が始まります

期間：**2月16日(月)～3月16日(月)**（土日・祝日は除く）

詳細は、広報みさと2月号をご確認ください。

問合せ　税務課　住民税係　☎76-5131

守られる人から、守る人へ　美里町消防団　団員募集！

町では、消防団員を随時募集しています。女性や学生も歓迎です。興味があるかたは、総務課までご連絡ください。

■主な活動や行事の紹介

火災や災害発生時は、現場にかけつけ、消火活動のほか交通整理も行います。
台風や集中豪雨などの際は、救助や倒木の除去を行うこともあります。
昼間や夜間に必要な訓練を行い、技術や経験を積み重ね、楽しみながらも使命感を持った活動をしています。

問合せ　総務課　自治防災係　☎76-1115

美里町LINE公式アカウント友だち募集中！

イベント情報や暮らしに役立つ情報などがLINEで受け取れます。さらに各種行政手続きに関する申請も可能です。

右のQRコードから友だち登録をお願いします！

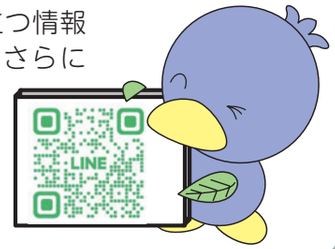

ごみ収集日見分け表

カレンダーにマークのある日が、各指定地区のごみ収集日です。

コース	可燃ごみ	不燃ごみ	資源物
Ⓐ東児玉・広木	可燃	不燃	資源
Ⓑ松久・大沢（広木を除く）	可燃	不燃	資源

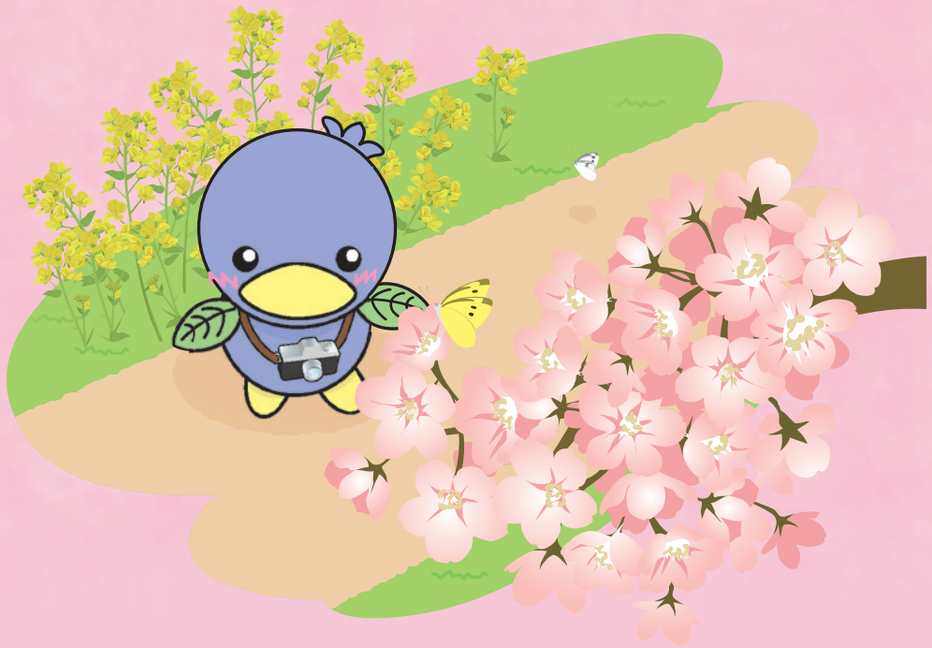

2026 令和8年 3 March

町税等の納付は口座振替が便利です！

納め忘れがないため、口座振替をご利用ください。

問合せ　税務課　収納係　☎76-5131

2026年２月(Feb.)

日	月	火	水	木	金	土
1	2	3	4	5	6	7
8	9	10	11	12	13	14
15	16	17	18	19	20	21
22	23	24	25	26	27	28

2026年４月(Apr.)

日	月	火	水	木	金	土
			1	2	3	4
5	6	7	8	9	10	11
12	13	14	15	16	17	18
19	20	21	22	23	24	25
26	27	28	29	30		

各課局センターの問合せ先や仕事内容は裏表紙にあります

日 SUN	月 MON	火 TUE	水 WED	木 THU	金 FRI	土 SAT
1 先勝	2 友引 可燃 森の図書館休館　遺跡の森館休館 議 美里町議会定例会(～23日) 子 どれみ広場	3 先負 ひな祭り 可燃 自 無料法律相談	4 仏滅 社協 ひとり暮らし高齢者配食サービス	5 大安 啓蟄 可燃 資源 子 育児相談・母乳相談	6 赤口 可燃 資源 子 ２歳児歯科健診	7 先勝
8 友引	9 先負 可燃 森の図書館休館　遺跡の森館休館	10 仏滅 可燃 社福 福祉まるごと相談	11 大安 子 親子あそび広場	12 赤口 可燃 不燃 窓口業務延長日(19時15分まで)	13 先勝 可燃 不燃 学 美里中学校　卒業式 子 乳児健診	14 友引

15 先負	**16** 仏滅 可燃 森の図書館休館 遺跡の森館休館 社福 民生・児童委員定例会 子 どれみ広場	**17** 大安 彼岸入り 可燃	**18** 赤口 生環 粗大ごみリクエスト収集受付締切 子 ５歳児歯科健診 社協 ひとり暮らし高齢者配食サービス	**19** 友引 可燃 資源 子 あかちゃん広場	**20** 春分の日 先負 春分 可燃 資源	**21** 仏滅
22 大安 窓口業務日曜開庁日（午前中）	**23** 赤口 可燃 森の図書館休館 遺跡の森館休館 自 ４月無料法律相談予約開始 生環 粗大ごみリクエスト収集日 学 ３小学校　３学期給食最終日	**24** 先勝 可燃 学 ３小学校　卒業式	**25** 友引 農委 農業委員会総会 学 美里中学校　３学期給食最終日	**26** 先負 可燃 不燃 学 小中学校　修了式	**27** 仏滅 可燃 不燃 学 小中学校　学年末休業日（～31日）	**28** 大安
29 赤口	**30** 先勝 可燃 森の図書館休館 遺跡の森館休館	**31** 友引 可燃 森の図書館休館				

国民健康保険に関するお知らせ

次の場合は14日以内に届出を！

◆職場の健康保険をやめたとき
（家族の健康保険の扶養でなくなったとき）

◆職場の健康保険に入ったとき
（家族の健康保険の扶養になったとき）

問合せ　住民保険課　保険年金係　☎76-1366

３月は自殺対策強化月間です！

自殺対策強化月間にあわせて、各種相談窓口をご紹介します。一人で悩まずに、まずは相談してください。

連絡先

こころの相談（予約制）	☎0495-76-2855
福祉まるごと相談（美里町）	☎080-3759-6756
よりそいホットライン	☎0120-279-338
#いのちのSOS	☎0120-061-338

引越しの際は、住所の異動手続きを忘れずに！

入学や就職などで引越しをされるかたは、住所の異動手続きをお願いします。

住民票の住所の異動は、国民健康保険、国民年金、選挙人名簿への登録などにつながる大切なものです。

忘れずに手続きをお願いします。

問合せ　住民保険課　住民係　☎76-1366

美里町LINE公式アカウント友だち募集中！

イベント情報や暮らしに役立つ情報などがLINEで受け取れます。さらに各種行政手続きに関する申請も可能です。

右のQRコードから友だち登録をお願いします！

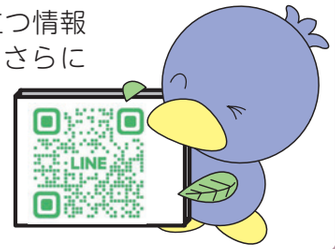

ごみ収集日見分け表

カレンダーにマークのある日が、各指定地区のごみ収集日です。

コース	可燃ごみ	不燃ごみ	資源物
Ⓐ東児玉・広木	可燃	不燃	資源
Ⓑ松久・大沢（広木を除く）	可燃	不燃	資源

ごみ分別表　ごみは正しく分けて出しましょう

収集日の朝８時までに収集所に出してください。決められた日以外には出さないでください。

ごみ収集所は、地区のかたが管理しています。新規利用者は地区のかたに相談してください。

Aコース　根木・関・南阿那志・北阿那志・小茂田・下児玉・北十条・南十条・沼上・広木

Bコース　駒衣・木部・古郡・甘粕・中里・湯栃・野中・小栗・猪俣・湯本・大仏・白石・円良田

資源物	Aコース 第１・３ 木 Bコース 第１・３ 金	**びん**　一升びん、ビールびん、焼酎びん、その他のびん	資源ごみ収集所の各コンテナへ ※雨水等がたまらないよう、横向きに積んでください。
		スプレー缶・カセットボンベ ※不燃ごみではありません。	資源ごみ収集所の各コンテナへ ※内容物を使い切り、穴をあけないでコンテナに入れる。誤って穴をあけたスプレー缶でも資源物の分類です。
		飲食料用缶　ビール缶、清涼飲料水の缶、缶づめ	資源ごみ収集所のエコバック（小）へ ※一斗缶・塗料缶は出せません。
		ペットボトル リサイクルマークのついているもの	資源ごみ収集所のエコバック（大）へ ※ラベルをはがして、中を洗い出してください。
		新聞紙、段ボール、雑誌	小中学校などで実施している集団回収をご利用ください。 ※実施日はくらしの情報カレンダーでご確認ください。
可燃ごみ	Aコース 毎週 月・木 Bコース 毎週 火・金	台所生ごみ、紙くず、衣類、食品、皮革類、空の使い捨てライター、プラスチック類	指定日に、認定袋に入れ収集所へ ※ごみの減量にご協力ください。 ※生ごみは十分に水切りをして出してください。 ※認定袋に入りきらないものは、自己搬入かリクエスト収集をご利用ください。
不燃ごみ	Aコース 第２・４ 木 Bコース 第２・４ 金	資源ごみ以外のガラス、せともの、金属類、電球（白熱球、LED電球）、LEDランプ、電子体温計	指定日に、認定袋に入れ収集所へ ※ごみの減量にご協力ください。 ※スプレー缶が混入した袋は収集しません。
有害ごみ	5月 第４ 水 11月 第４ 水 【年２回】	乾電池、ボタン電池、蛍光管、水銀体温計	◎有害ごみ収集日に有害ごみ収集所の指定容器へ ◎乾電池、ボタン電池、蛍光管、水銀体温計は役場西側駐車場およびコミセンの回収ボックスで回収できます（開庁・開館時間内のみ） ※蛍光管はケースから取り出し、割れないように注意してください。
家電物	5月 第４ 土 11月 第４ 土 【年２回】	パソコン、携帯電話、プリンター、扇風機、電子レンジ、石油ストーブ（中身は空にする）、リチウムイオン電池、バッテリー、モバイルバッテリーなど	◎小型家電回収日に役場西側駐車場へ ◎小型家電（15cm×25cm以内）は役場およびコミセンの回収ボックスで回収できます。（開庁・開館時間内のみ） ◎家電リサイクル法に係る家電品目は、リサイクル券を購入し、ご自身で適切に処分してください。
粗大ごみ	リクエスト収集 自己搬入	タンス、机、ソファー、カーペット、ベッド、ふとん、こたつ、自転車など	◎リクエスト収集…毎月第４月曜日・有料 ◎自己搬入方式(小山川クリーンセンターへ) ［10kgにつき40円］

■家電リサイクル法に係る家電品目（テレビ・エアコン・冷蔵庫・冷凍庫・洗濯機・衣類乾燥機）、および消火器は収集しません。法律に基づき、リサイクル券またはリサイクルシールを購入し、適切に処分してください。

■不法投棄（ポイ捨て）は犯罪です。絶対にやめてください。

不法投棄とは、決められた場所以外に廃棄物を捨てることをいいます。不法投棄を行った場合、法律に基づき厳しい罰則が科せられます。

▼iOS用　▼Android用

ごみ分別アプリ

小山川クリーンセンターで受入れできないごみ

◎家電リサイクル法に係る家電品目
◎資源有効促進法によるパソコン
◎農業用機械（耕運機、脱穀機など）
◎産業廃棄物（薬品類、コンクリート、ブロックなど）
◎消火器、鉄骨、ガスボンベ、土砂、焼却灰など
◎自動車、オートバイ、タイヤ
◎切断していない長尺物

受入時間　午前８時40分～正午、午後１時～４時30分
休み　毎週土・日曜日、年末年始（12月31日から１月３日）
※祝日は受入可能です。

問合せ　小山川クリーンセンター　☎0495-22-8200

テレフォンガイド

公民館			
東児玉公民館	☎76-0780	松久公民館	☎76-0781
大沢公民館	☎76-0782	中央公民館	☎76-3431
学　校			
松久小学校	☎76-1355	東児玉小学校	☎76-0335
大沢小学校	☎76-0390	美里中学校	☎76-0379
警　察			
児玉警察署	☎72-0110	東児玉駐在所	☎76-1178
大沢駐在所	☎76-0442		
郵便局			
美里郵便局	☎76-1301	美里東児玉郵便局	☎76-1331
保育園・認定こども園・幼稚園・学童・子育て支援センター			
ようりん保育園	☎76-0921	みざくら保育園	☎76-0068
松久保育園	☎76-2306	みさと保育園	☎76-1588
幼保連携型認定こども園　美里さくら幼稚園	☎76-0469	みざくら学童クラブ	☎76-0124
つばさ学童クラブ	☎76-2811	ひまわり学童クラブ	☎76-1588
みざくら保育園子育て支援センター	☎71-6010		
農協（JA埼玉ひびきの）			
美里支店	☎76-3131	南部営農経済センター	☎72-2298
農産物直販所（万葉の里）	☎76-2104		
その他			
美児沢用水土地改良区	☎76-3270	美里町商工会	☎76-0144
斎場・こだま聖苑	☎76-1881	円良田特産センター	☎76-3710

医　院		
うめだクリニック	広木970	☎76-4151
南美里診療所	甘粕528-３	☎76-3703
千田医院	根木107-１	☎76-0041
美里クリニック	阿那志225-１	☎76-0032
歯科医院		
下山歯科診療所	小茂田405-５	☎76-3530
杉田歯科医院	甘粕685	☎76-3855
深町歯科医院	小茂田313-７	☎76-5544
美里歯科医院	根木231-1	☎76-4666

MAP

指定避難場所一覧

緊急災害時の避難場所等

役　場（災害対策本部）　☎0495-76-1115

指 定 避 難 所

❶松久小学校 駒衣341番地2	❷東児玉小学校 阿那志13番地	❸大沢小学校 猪俣3019番地2	❹美里中学校 駒衣1115番地1
❺東児玉公民館 根木33番地2	❻松久公民館 木部124番地1	❼大沢公民館 猪俣3010番地	

◎美里町総合防災ハザードマップ「みさと防災」

災害時にも落ち着いて対応できるよう、確認をしておきましょう。

【URL】https://www.town.saitama-misato.lg.jp/0000000817.html

町ホームページ

◎災害用伝言ダイヤル　「171」

災害時つながりにくい状態になった場合の安否確認などにご利用ください。

音声ガイダンスが流れます。

◎災害用伝言板　「Web171」

災害時つながりにくい状態になった場合に電話やインターネットを利用して被災地のかたの安否確認を行う伝言板です。

【URL】https://www.web171.jp

Web171　Web171利用方法

◎救急電話相談　☎＃7119（携帯電話もＯＫ）または☎048-824-4199（ＩＰ電話など）

◎医療機関案内

相談時間＝毎日24時間

急な病気やけがに関して、看護師の相談員が医療機関を受診すべきかどうかなどをアドバイスします。判断に迷ったときはお気軽にお電話ください。

＊次の電話番号からも電話をかけられます。　○小児救急電話相談　＃8000

◎休日急患診療所（本庄市保健センター内）　診療科：内科系疾患　☎23-3322

診療時間　午前9時～午後4時（正午～午後1時は除く）※発熱外来も行っています。

午後7時～ 10時（受付：午後9時45分まで）

◎平日夜間診療所（本庄市保健センター内）　診療科：内科系疾患　☎23-3322

診療時間　毎週木曜日　午後8時～ 10時（受付：午後9時45分まで）

＊木曜日が祝日・年末年始（12月30日～ 1月3日）の場合は、休日の診療時間と同じです。

◎在宅当番医療機関　※診療は午前中のみ

休日の急患診療は、郡市内医療機関が輪番で行っています。在宅当番医療機関については「広報みさと」または「美里町ホームページ」で確認ください。

◎病院等の問合せ　☎24-1119（24時間）

救急車を呼ばなくても病院へ行くことができる場合、医療機関の情報を案内します。

VEGETABLE OIL INK　このカレンダーは、環境に配慮したベジタブルインキを使用しています。

役場の各課局センター名と仕事内容一覧

役場庁舎　☎0495-76-1111(代表)　FAX0495-76-0909
午後５時30分～午前８時20分の間は電話代行業者に転送されます

総合政策課　☎76-1114	
職 職員人事係	職員の人事・給与・研修のことなど
まち まち創生係	総合振興計画、まちづくり、情報システムのことなど
財 財政係	町の予算・決算、財産管理、入札・契約、ふるさと納税、指名参加のことなど

総務課　☎76-1115	
庶 庶務係	秘書、渉外、広報広聴、ホームページ、情報公開、個人情報保護、人権啓発、男女共同参画、選挙管理委員会、ミムリンのことなど
自 自治防災係	区長会、コミュニティ、法律相談、消防、防災、防犯のことなど
生環 生活環境係	ごみの収集運搬、環境の保全、交通安全、公害対策、犬の登録のことなど

税務課　☎76-5131　（会計係　☎76-5135）	
住税 住民税係	町県民税、国民健康保険税、介護保険料、後期高齢者医療保険料、諸税の証明書発行、申告相談のことなど
資税 資産税係	固定資産税、軽自動車税種別割のことなど
収 収納係	町税などの納付相談、徴収、滞納処分のことなど
会 会計係	公金の管理、税金、手数料・水道料金の収納のことなど

住民保険課　☎76-1366	
住 住民係	戸籍、住民票、印鑑登録、各種届出（出生・婚姻・死亡ほか）、マイナンバーカードのことなど
保年 保険年金係	国民健康保険、特定健診、人間ドック、高額療養費、国民年金、後期高齢者医療のことなど
健 健康推進係	成人の予防接種、各種がん検診、健康相談、献血のことなど

介護福祉課　☎76-5132（地域包括支援センター　☎76-1325）	
介 介護高齢者係	要介護認定、介護保険給付、高齢者福祉のことなど
包 包括支援係（地域包括支援センター）	介護予防ケアマネジメント、介護予防事業、権利擁護、総合相談、包括的・継続的ケアマネジメントのことなど
社福 社会福祉係	地域福祉、民生委員、更生保護、生活保護、タクシー利用補助、美里湯友カードのことなど
障福 障害福祉係	身体・療育・精神障害者福祉、重度医療のことなど

こども未来課　☎76-2277	
こ こども福祉係	保育所・認定こども園・幼稚園、学童保育、児童手当、こども・ひとり親医療費、障害児福祉のことなど
子 子育て支援係	乳幼児健診、母子手帳発行、妊産婦医療費、こどもの予防接種、育児・子育て相談、児童虐待のことなど

農林商工課・農業委員会　☎76-5133	
農推 農政推進係	農林業の振興、米麦、畜産、園芸、農作物病害虫防除、有害鳥獣（農業被害）、農林業統計、米の生産調整、土地改良事業、農業水利のことなど
観 観光商工係	商工業振興、労働、消費生活相談、観光、企業誘致、計量器、商工金融のことなど
農委 農業委員会事務局	農地の権利移動や転用、農業者年金のことなど

建設課　☎76-5134	
土 土木係	道路・橋・河川の改良・補修のことなど
管 管理係	建築確認、町道の認定・廃止、道路敷地等の占用、道水路の境界確認、宅地開発、公園管理のことなど

上下水道課　☎76-1118	
業 業務係	水道料金・公共下水道使用料・農業集落排水使用料の徴収、量水器（メーター）の点検、合併浄化槽補助事業のことなど
施 施設係	水道水の供給、水道管工事、農業集落排水工事、公共下水道工事、施設の維持管理のことなど

教育委員会事務局（役場庁舎２階）　☎76-0201	
学 学校教育係	学校全般、教育委員(会)に関すること、教育相談、奨学金、就学援助のことなど

議会事務局（役場庁舎３階）	
議 ☎76-5136	議会運営、議会傍聴、議会だより、監査委員のことなど

保健センター　☎76-2855		

コミュニティセンター(中央公民館)　☎76-3431　FAX 76-3763（森の図書館　☎75-2055）		
教育委員会事務局	生 生涯学習係	生涯学習の推進、人権教育、社会教育、体育団体の育成・指導、運動・スポーツの振興（ミムリン健幸ポイント事業、運動教室など）、各種講座の運営、公民館・森の図書館・体育施設・遺跡の森館の利用、文化財の相談、埋蔵文化財の照会のことなど

遺跡の森館		
教育委員会事務局 ☎76-0204 FAX 76-4322	生 生涯学習係	歴史民俗資料の展示
社協 社会福祉協議会 ☎76-3601・75-1109 FAX 75-1110		ひとり暮らし高齢者配食・会食サービス、赤十字・赤い羽根・地域歳末たすけあい募金運動、ボランティア活動の推進、福祉資金の貸付、福祉団体の育成、福祉の体験学習・講習会のことなど
シルバー人材センター ☎76-5430		家庭・企業・公共団体などからの仕事の遂行